MARVEL COMICS
N°181
MENSUEL
FEVRIER 1994
17 F
SUISSE : 5,70 F.S
BELGIQUE : 124 F.B.
CANADA : 5,25 D.C.
semic
ISSN 0396-6291

TITANS™

TITANS

SOMMAIRE

Page 1 :
WARLOCK
SALUT, L'ARTISTE !

Page 26 :
LES VENGEURS DE LA CÔTE OUEST
ICI DÉMONICA !

Page 51 :
EXCALIBUR
ASCENSION

Vous pouvez vous abonner pour un an à
TITANS
TARIFS : FRANCE 187 F
ETRANGER 241 F
Envoyez-nous vos coordonnées accompagnées de votre règlement : chèque bancaire, postal (CCP 424-87E LYON) ou mandat-lettre à

SEMIC FRANCE
26 rue de la Gare
Case postale 523
69257 LYON CEDEX 09

Afin de nous consacrer plus à fond à vos super-héros favoris, nous ne pourrons plus, désormais, répondre personnellement à vos lettres. Merci donc de ne plus envoyer d'enveloppes timbrées. Par contre, nous continuerons à lire attentivement vos commentaires et impressions sur les séries, et nous publierons un plus grand nombre de lettres, auxquelles nous répondrons dans vos magazines, au travers des pages de courrier. Les dessins et manuscrits envoyés ne seront pas rendus.

PREAMBULE

WARLOCK

C'est sur une île, dont le nom de code est la Ruche, qu'Adam Warlock vit le jour.
Ce modèle de perfection humaine fut créé par les scientifiques de l'Enclave, à partir de matériaux génétiques artificiels. Plus tard, le Maître de l'Evolution lui attribua un des Joyaux de l'Ame. Cela lui fut d'un grand secours lorsque, dans un combat contre Thanos, ce dernier le blessa mortellement. Warlock enferma alors son âme dans la dimension du Joyau : ainsi, bien que mort physiquement, son être astral continua de vivre. Mais bientôt, il quitta cet univers pour affronter à nouveau Thanos et lui ravir tous les Joyaux de l'Ame. Désormais, Warlock partage les joyaux avec cinq compagnons : Pip détient la gemme de l'Espace ; Dragon-Lune, celle de l'Esprit ; Drax le Destructeur, celle du Pouvoir ; Gamora, celle du Temps. Pour la dernière, le mystère reste entier...
Ce mois-ci, c'est toujours Drax le Destructeur qui a la vedette. Parti à la recherche de ses souvenirs, il s'est retrouvé à Reno, fief de Hulk...

LES VENGEURS DE LA COTE OUEST

L'équipe des Vengeurs de la Côte Ouest a été créée après celle des Vengeurs et en est, en quelque sorte, le pendant. Mais les deux groupes sont complètement indépendants, même s'ils peuvent, à l'occasion, unir leurs forces face au danger. La composition des Vengeurs de la Côte Ouest varie assez souvent, des réservistes venant parfois s'allier aux membres actifs. Actuellement, on retrouve : Oeil de Faucon, la nouvelle Spider-Woman, U.S.Agent, Wonder Man et la Sorcière Rouge. Quant à Eclair Vivant, il a annoncé à l'équipe sa décision de reprendre ses études.
Kuroko, qui appartient à l'équipe de funeste réputation des Seigneurs du Pacifique, est venue trouver les Vengeurs. Elle leur explique que sur Démonica, république insulaire créée par le Dr. Démonicus, les événements se précipitent...

EXCALIBUR

Excalibur, nom qui fait référence à l'épée magique du roi Arthur, est une équipe de champions surhumains dont certains sont des mutants : Captain Britain, membre fondateur et chef du groupe, Meggan, Etincelle (Kitty Pride), Phénix (Rachel Summers), Diablo, Bidule et deux nouveaux venus : Cerise et Kylûn. Ils ont établi leur Q.G. dans le phare de Brian Braddock -alias Captain britain- au large des côtes britanniques. Si leur champ d'action se limitait, à l'origine, au Royaume Uni, ils combattent aujourd'hui le mal et les super-vilains sur la planète entière et même dans d'autres dimensions.
Toute l'équipe se trouve à Nuage 9 où on leur fait subir des tests afin de découvrir pourquoi les mutants souffrent de déstabilisation génétique...

STAN LEE présente...

WARLOCK™

13e EPISODE

JIM STARLIN : SCÉNARIO
TOM RANEY : DESSIN
KEITH WILLIAMS : ENCRAGE
IAN LAUGHLIN : COULEURS

SALUT L'ARTISTE !

Copyright © 1993 Marvel Entertainment Group Inc. © 1994 SEMIC FRANCE. Tous droits réservés WARLOCK™ et tous les personnages de ce numero sont la propriété du Marvel Entertainment Group Inc. et cette publication est sous licence du Marvel Entertainment Group Inc.

JE PRENDS LES PARIS, IDIOT.
SI J'AVAIS GAGNÉ UN DOLLAR À CHAQUE FOIS QUE J'AI ENTENDU ÇA...
DRAX ÉCOUTAIT LA MUSIQUE.
HULK A FAIT PARTIR LA MUSIQUE!
ARRÊTE DE PLEURNICHER ET MONTRE CE DONT TU ES CAPABLE!

RATÉ?!
DRAX RATE JAMAIS DEUX FOIS!
2

PAS MAL! MAIS JE NE SUIS PAS CONVAINCU!
VOYONS CE QUE TU DONNERAS, PRIVÉ DU PLANCHER DES VACHES!

RATÉ !
DRAX VA MONTRER À HULK !

OÙ ELLES SONT LES VACHES ?

JE DEVRAIS ME FAIRE PAYER POUR LA LEÇON QUE TU VAS RECEVOIR.
JE DISTRIBUE DES COUPS DEPUIS DES TEMPS IMMÉMORIAUX.
ON N'APPREND PAS AUX VIEUX SINGES À FAIRE LA GRIMACE !
3

TU DORS OU QUOI ?
T'EN AS DÉJÀ ASSEZ ?
JAMAIS ASSEZ POUR DRAX !
IL COMMENCE À S'AMUSER !
JOLIIIIII QUAND HULK VOLE !
DRAX ADORE ! ENCORE...
... UNE FOIS !!!

MR HULK ?
ON NE JOUE PLUS ?
PAS SI VITE !!!

CE QU'ON PEUT S'AMUSER !
HÉ ! UNE SECONDE, BANNER !
TU ES CENSÉ ÊTRE LE MOINS IDIOT DES DEUX, N'EST-CE PAS ?
ALORS, N'Y A-T-IL RIEN DE PLUS INTELLIGENT À FAIRE QUE TABASSER CE DÉBILE ?
LA TÉLÉ T'A DÉJÀ IMPUTÉ LES DÉGÂTS OCCASIONNÉS PAR DRAX LE DESTRUCTEUR...
D'APRÈS CE QUE J'EN SAIS, DRAX EST AUSSI SINON PLUS COSTAUD QUE MOI.
SI ON SE BAT VRAIMENT, ON RISQUE DE DÉVASTER TOUT RENO !
HULK ATTEND QUOI ?
ET DEVINEZ QUI PORTERA LE CHAPEAU ?
ENCORE MOI !
JE DOIS ABSOLUMENT TROUVER LE MOYEN D'EN FINIR SANS AVOIR À TOUT CASSER !
SI TU VIENS PAS, IDIOT, C'EST...
... DRAX QUI VIENDRA !
ET IL ME TRAITE D'IDIOT !
6

UN TYPE AVEC UN Q.I. RAS LES PAQUERETTES!
QUEL CULOT!
BON, IL FAUT QUE JE FASSE ENTRER UNE OU DEUX CHOSES DANS TA CABOCHE!
ON S'AMUSE, HEIN, DRAX?!
ÇA OUI!
TU VAS REVOLER!
PRÊT!
PARTEZ!
HOP!

OH. DÉSOLÉ...
MAIS AU MOINS, L'IMMEUBLE A TENU LE COUP.
Y'A DES JOURS COMME ÇA...
IL A L'AIR DE VOULOIR REMETTRE ÇA!
TU VOLES BIEN! ON REFAIT?
CE TYPE EST COMPLETEMENT ATTEINT.

DIRE QUE J'AI ÉTÉ COMME ÇA !
JE DOIS PRENDRE LE CONTRÔLE DE LA SITUATION
ET POUR ÇA, UN SEUL MOYEN... BIEN QUE ÇA NE ME PLAISE PAS.
DRAX ! REPOSE ÇA PAR TERRE !
QUOI ?
JE LÂCHE TOMBER.
HEIN ?
T'AS GAGNÉ
GAGNÉ QUOI ?
TU M'AS BATTU !
AH BON.. ?
EH OUI J'AI EU MON COMPTE. J'ABANDONNE
T'ES SÛR QUE JE T'AI BATTU ?
MAIS OUI
CROIS-MOI
9

BON, D'ACCORD.
DRAX VAINQUEUR
SHOP
ET MAINTENANT?
SHOP
ON SE DEMANDE COMMENT IL ARRIVE A S'HABILLER SEUL LE MATIN!
SHOP
DRAX EST MALADROIT
LE DANGER EST PASSE QU'EST-CE QUE JE VAIS FAIRE DE LUI?
PAS QUESTION DE LE CONFIER AUX FLICS OU A L'ARMEE.
PEUT-ETRE LES VENGEURS..?
JE NE VEUX PAS QU'ON LUI FASSE DE MAL. IL ME RAPPELLE QUELQU'UN.
...MOI.
OU TU VAS COMME CA?
PLUS DE DEGATS HEIN? AU FAIT, POURQUOI T'AVAIS COMMENCE?
VOILA
QUE T'AVAIT BOUSCULE C'EST CA?
ET TU LAS MISE EN MIETTES?
10

OUAIS
BON, EXPRIMONS-NOUS EN LANGAGE CLAIR FACILE A COMPRENDRE
C'EST DUR D'ÊTRE GRAND HEIN DRAX ?
PAWN SHOP
OUAIS
JE SAIS CE QUE C'EST MOI AUSSI, JE SUIS GRAND.
ET LES AUTRES, Y SONT PETITS
ET LES DEMI-PORTIONS N'AIMENT PAS LES TYPES COMME NOUS
. SURTOUT QUAND ON CASSE LEURS VOITURES !
ÇA LES MET EN BOULE ET ILS SE LIGUENT CONTRE NOUS
DRAX LES APLATIRA TOUS !
JE RAISONNAIS COMME ÇA AVANT
L'ENNUI C'EST QU'ILS PEUVENT DEVENIR TRÈS RUSÉS
MOI, ILS M'ONT EU PAS MAL DE FOIS AVEC TOUTES LEURS ARMES
Y'A QUE THANOS QUI PEUT BATTRE DRAX
ILS T'ATTRAPERONT SI TU CONTINUES À FAIRE DES DÉGÂTS.
TU CROIS ?
ET ILS T'ENFERMERONT DANS LE NOIR.
11

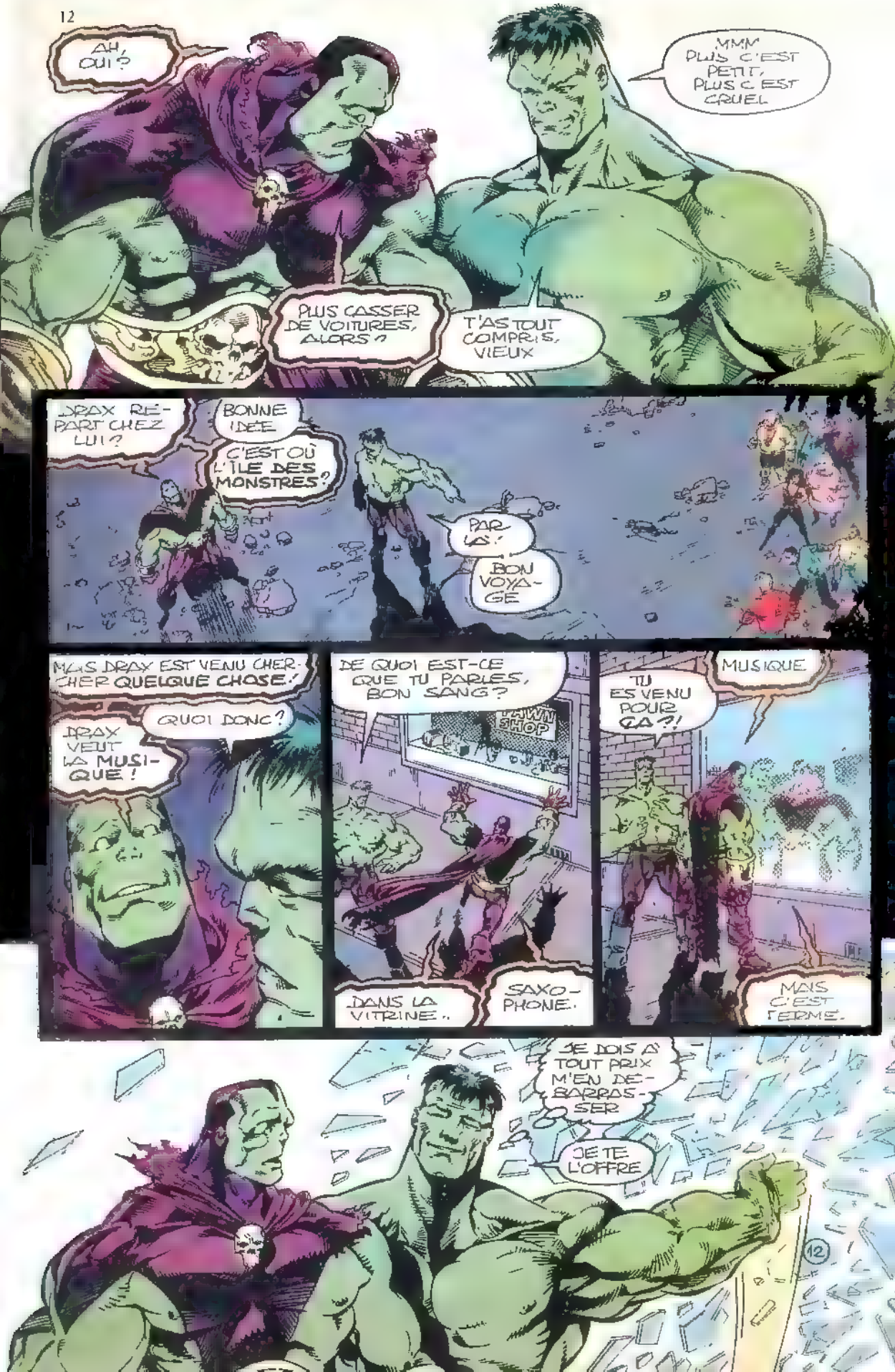
AH, OUI ?
MMM PLUS C'EST PETIT, PLUS C'EST CRUEL
PLUS CASSER DE VOITURES, ALORS ?
T'AS TOUT COMPRIS, VIEUX
DRAX RE-PART CHEZ LUI ?
BONNE IDEE
C'EST OÙ L'ÎLE DES MONSTRES ?
PAR LÀ !
BON VOYA-GE
MAIS DRAX EST VENU CHER-CHER QUELQUE CHOSE !
QUOI DONC ?
DRAX VEUT LA MUSI-QUE !
DE QUOI EST-CE QUE TU PARLES, BON SANG ?
PAWN SHOP
DANS LA VITRINE..
SAXO-PHONE.
TU ES VENU POUR ÇA ?!
MUSIQUE
MAIS C'EST FERMÉ.
JE DOIS À TOUT PRIX M'EN DÉ-BARRAS-SER
JE TE L'OFFRE
12

ET VOILÀ, DRAX !
SAXOPHONE
MERCI
ET MAINTENANT, RENTRE CHEZ TOI.
HULK EST UN BON COPAIN DE DRAX
OUAIS JE SUIS UN TYPE BIEN.
JE PASSERAI TE VOIR, UN JOUR !
ET ON DÉCOIFFERA UN MONSTRE OU DEUX ENSEMBLE !
ZUT ! QUELLE GAFFE !
TU AS TAPÉ, DRAX !
C'ÉTAIT JUSTE UNE TAPE AMICALE !
13

ÇA SUFFIT!
J'AI ESSAYÉ D'ÊTRE GENTIL!
MAIS LÀ, TU VAS PRENDRE LA PÂTÉE!
HULK VEUT REJOUER AVEC DRAX?
ON NE JOUE PLUS!

JE VAIS T'EN FAIRE BAVER!
TU VAS
HE, TU DORS?
LAISSE-LE, DRAX ON RENTRE A LA MAISON
LADY DRAGON!
TU T'ES ENCORE TROMPE
MAIS MON COPAIN..
JE N'AI FAIT QUE LUI ADMINISTRER UN SIMPLE RAYON CEREBRAL!

QU'EST-CE QUE TU AS A LA MAIN ?
MUSIQUE
UN SAXOPHONE ?
TU AS FAIT DU JOLI, DRAGON LUNE !
DRAX JOUERA POUR LADY DRAGON !
EMBARQUE DANS LE VAISSEAU.
JOLIII DRAX PEUT CONDUIRE ?
NON.
Y'A UN FILM ?
JE T'AI PRIS UNE CASSETTE DE ALF.
C'EST LUNE DRAGON.'
HEU NON LADY LUNE.'
BON HEU. ENFIN. BREF. !
Ohhh..
AVEC QUOI M'A-T-IL FRAPPÉ ?
JE N'AI RIEN VU VENIR...

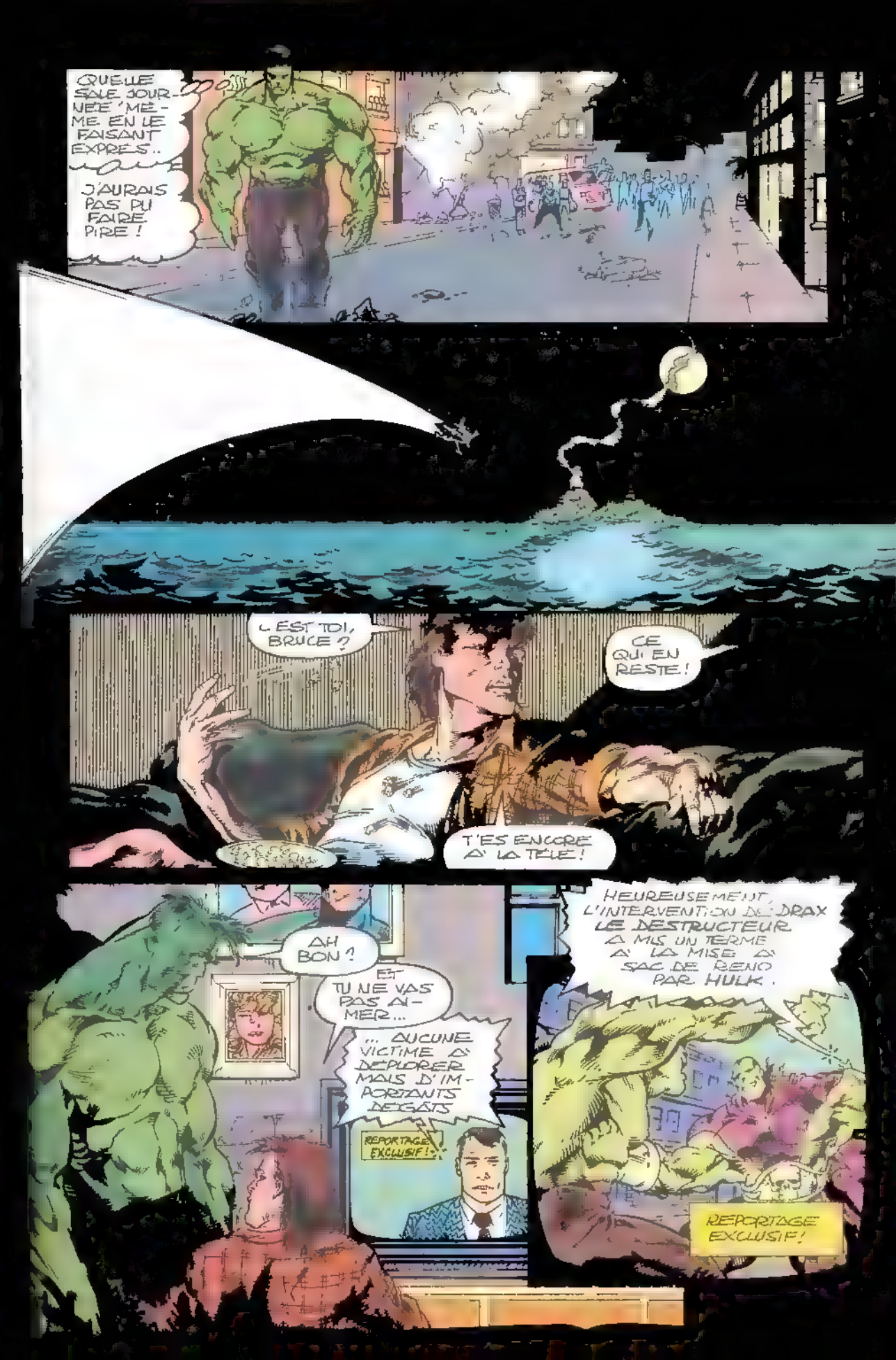
QUELLE SALE JOURNÉE ! MÊME EN LE FAISANT EXPRÈS.. J'AURAIS PAS PU FAIRE PIRE !
C'EST TOI, BRUCE ?
CE QUI EN RESTE !
T'ES ENCORE À LA TÉLÉ !
AH BON ?
ET TU NE VAS PAS AIMER...
... AUCUNE VICTIME À DÉPLORER MAIS D'IMPORTANTS DÉGÂTS
REPORTAGE EXCLUSIF !
HEUREUSEMENT, L'INTERVENTION DE DRAX LE DESTRUCTEUR A MIS UN TERME À LA MISE À SAC DE RENO PAR HULK.
REPORTAGE EXCLUSIF !

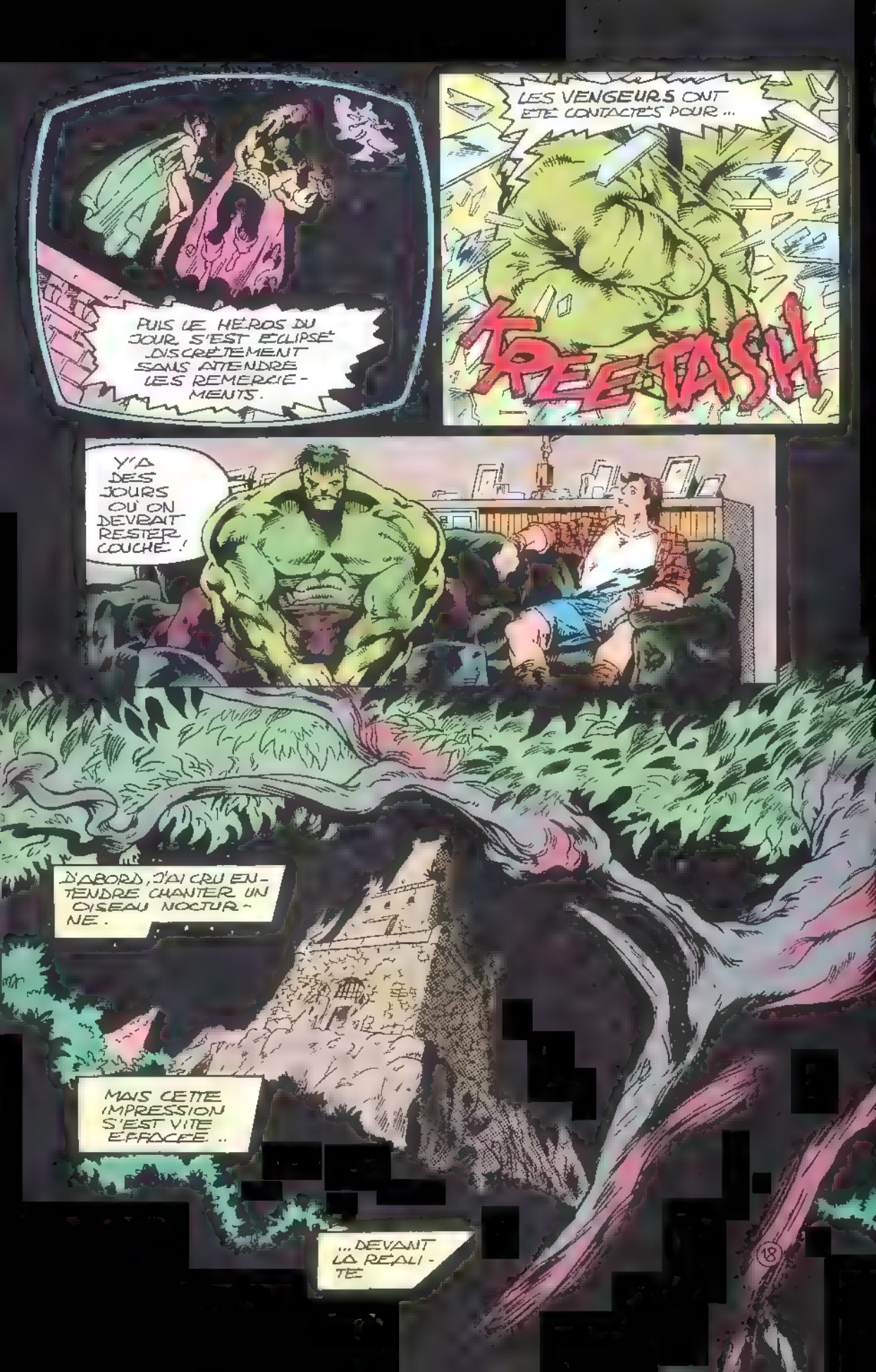
PUIS LE HÉROS DU JOUR S'EST ÉCLIPSÉ DISCRÈTEMENT SANS ATTENDRE LES REMERCIEMENTS.
LES VENGEURS ONT ÉTÉ CONTACTÉS POUR ...
FREE TASH
Y'A DES JOURS OÙ ON DEVRAIT RESTER COUCHÉ !
D'ABORD, J'AI CRU ENTENDRE CHANTER UN OISEAU NOCTURNE.
MAIS CETTE IMPRESSION S'EST VITE EFFACÉE ..
... DEVANT LA RÉALITÉ
18

CES DERNIERS TEMPS, DEPUIS LA CREATION DES GARDIENS DU POUVOIR, J'AI SOUVENT PENSÉ À MON PÈRE : ARTHUR DOUGLAS, ALIAS DRAX LE DESTRUCTEUR.
JE ME DEMANDE CE QU'IL RESTE DE PAPA DANS CE MASTODONTE ARRIÉRÉ.
SI ON ME DEMANDAIT, JE DIRAIS : RIEN.
PENSER LE CONTRAIRE SERAIT BIEN TROP TERRIBLE
L'IDÉE QUE MON PÈRE, SI RAFFINÉ ET DOUX, SE RETROUVE INCARNÉ DANS CETTE BRUTE DE DRAX... QUEL CAUCHEMAR !
QUEL CRUEL DESTIN !
QUE RESSENT-ON À VOIR SON INTELLIGENCE RÉDUITE À CELLE D'UN ENFANT ?
RESSENT-IL PARFOIS DES MOMENTS D'ATROCE LUCIDITÉ ?

J'AI TOUJOURS PENSÉ QU'ON NE POUVAIT SUPPORTER SA PROPRE STUPIDITÉ QUE SI L'ON N'EN ÉTAIT PAS CONSCIENT...
...QU'UNE PERSONNE AYANT VÉRITABLEMENT CONSCIENCE DE SOI NE POURRAIT CONTEMPLER SA PROPRE BÊTISE SANS UN SENTIMENT D'ANGOISSE INSURMONTABLE.
MAIS MES CERTITUDES - OU MES ESPOIRS - EN CE DOMAINE VIENNENT D'ÊTRE ÉBRANLÉS
RIEN NE FINIT JAMAIS.
IL DEMEURE TOUJOURS QUELQUE CHOSE.
CETTE NUIT M'APPORTE LA VÉRITÉ.
ET LA VISION D'UN VÉRITABLE ENFER
J'AVAIS TORT ART DOUGLAS N'ÉTAIT PAS UN SIMPLE MUSICIEN DU DIMANCHE

C'ÉTAIT UN VRAI ARTISTE

RESCAPE DU FUTUR

La collection Privilège continue de s'enrichir des meilleures productions Marvel pour le plus grand plaisir des connaisseurs que vous êtes !
Cette fois, c'est l'une des sagas que vous nous avez le plus abondamment réclamées dans vos lettres - et pour cause ! "Days of Future Present", "trade paperback" paru aux Etats-Unis en 1991, réunit les "annuals" de quatre séries phare de Marvel : les Fantastiques, les Nouveaux Mutants, Facteur-X et les X-Men. Une distribution prestigieuse, servie par des artistes qui ne le sont pas moins : Walter Simonson au scénario et Jackson Guice au dessin pour l'équipe que dirige le grisonnant mais toujours élégant Red Richards ; Louise Simonson (scénario) et Terry Shoemaker (dessins) pour les Nouveaux Mutants ; Louise Simonson "again" au scénario de Facteur-X, assistée aux crayons par Jon Bogdanove et... Chris Claremont et Art Adams pour les X-Men ! Autant de noms, autant de gages d'une qualité exceptionnelle, et les encreurs ne sont pas en reste... vous pourrez le constater par vous-mêmes !
Mais il fallait bien des artistes de cette trempe pour orchestrer et illustrer l'un des récits les plus captivants qu'il vous aura été donné de lire. En quelques mots (pas plus parce que nous savons que vous n'apprécieriez pas que nous défloriions trop le sujet...), voici la trame : le Franklin Richards (fils de Red et Jane des FF) du futur (plus précisemment la ligne temporelle d'où vient aussi Rachel Summers) fait irruption dans le Manhattan du présent pour y chercher des réponses à ses nombreuses angoisses... mais il y est poursuivi par l'impitoyable chasseur de mutants, Ahab ! Au Four Freedom Plaza, quartier général des Fantastiques, c'est le branle-bas de combat... mais "chut" ! Vous découvrirez le pourquoi du comment ou plutôt le où du quand en dévorant les 160 pages de **RESCAPÉ DU FUTUR**... que vous pouvez nous commander dès maintenant ! Ah, une dernière précision : cet album, décidemment providentiel et incontournable, se trouve être le lieu de la première rencontre des Phénix mère et fille. Nous savons, vous savez que Jean Grey est en fait la mère de Rachel Summers (Phénix d'Excalibur)... mais les deux principales intéressées l'ignoraient encore... Des retrouvailles à ne pas manquer !

RESCAPÉ du FUTUR

"DAYS OF FUTURE PRESENT"

Collection Privilège

MIGNOLA

7900/932 A DECOUPER OU A PHOTOCOPIER

BON DE COMMANDE "RESCAPÉ DU FUTUR"

160 pages →format 175 x 255 - En vente uniquement par souscription

Prix unitaire : 90 F
Frais d'envoi : 1 alb : 15 F
2 alb 20 F
3 alb . GRATUIT

Je commande
Quantite : Prix : ....F
+ frais d'envoi ....F
Total:.....F

Je joins à ma commande .
☐ Chèque Bancaire ☐ Mandat-lettre ou carte
☐ Chèque Postal ☐ Mandat-international
CCP 424-87 E LYON

Nom..... Prénom ..... Né (e) le .....

Adresse n°..... Rue .....

Code postal.....Ville .....

A retourner à :

SEMIC FRANCE 26, rue de la Gare - Case postale 523 - 69257 LYON CEDEX 09

Les albums vous seront expédiés fin MARS

EXPLOITS D'ANIMAUX

Le babouin aiguilleur

A la fin du XIXème siècle, en Afrique du Sud, un baboin appelé Jack gagnait sa vie comme aiguilleur. Outre son salaire de 20 cents par jour, il avait droit à la moitié d'une bouteille de bière chaque samedi

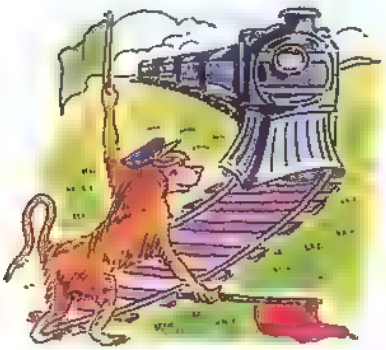

Le colosse miniature

Pour sa taille, le scarabée rhinocéros est l'un des animaux les plus forts. Lors d'un test, l'un d'eux a réussi à porter 850 fois son poids : c'est comme si un homme soulevait 10 éléphants à la fois.

Un pigeon héroïque

Pendant la 2ème guerre mondiale, l'armée française utilisait des pigeons pour transporter des messages. L'un de ces pigeons, tué lors d'une mission, reçut la Médaille de la Légion d'Honneur... à titre posthume, bien sûr !

Un appétit gargantuesque

Une grande colonie de sauterelles peut ingurgiter jusqu'à 20 000 tonnes de grains en un jour... C'est-à-dire deux tasses pleines pour chaque Français ! On a recensé jusqu'à 12,5 milliards de sauterelles dans une seule colonie

Le procès de la tortue

En 1981, au Kenya, une tortue fut condamnée à mort pour meurtre. Ses accusateurs affirmaient qu'elle avait tué 6 personnes par magie. Comme ils avaient trop peur pour l'exécuter, ils l'enchaînèrent à un arbre d'où elle fut plus tard détachée

Incroyable mais vrai

Par rapport à sa taille, la puce est l'animal qui saute le plus haut et le plus loin. Elle peut faire des bonds de 33 cm de long (l'équivalent de 4 terrains de football pour un homme) ou d'une hauteur representant 160 fois sa taille (pour un homme, cela reviendrait à sauter par-dessus la Tour Eiffel)

Le candidat

En 1959, un rhinocéros du nom de Cacareco fut élu au Conseil Municipal de Sao Paulo, au Brésil. 50 000 électeurs votèrent pour lui pour protester contre la chèreté de la viande et des haricots. Le résultat des élections fut ensuite annulé

Les fileuses de filets

Les araignées tissent leur toile avec des fils 15 fois plus fins qu'un cheveu. La soie est très légère mais parfois plus résistante que de l'acier. En Nouvelle Guinée, on utilise les toiles de certaines araignées comme filets de pêche qui peuvent résister au poids d'un poisson de 400 grammes.

Un long voyage

En 1923, Bobbie, un colley, a fait un voyage incroyable. Ses propriétaires l'avaient perdu dans l'Indiana (USA) et 6 mois plus tard, il rejoignait ses maîtres dans l'Oregon. Il avait parcouru 3200 km, traversé 4 états et franchi les Montagnes Rocheuses en plein hiver

Le saviez-vous ?

Les termites ont la taille d'un grain de riz et sont aveugles. Pourtant, ce sont de grands bâtisseurs. En Australie, ils construisent d'immenses termitières avec de la boue et de la salive. Elles peuvent mesurer 6 m de haut et 30 m de diamètre. Si les termites avaient taille humaine, une termitière serait 4 fois plus haute que l'Empire State Building et aurait 4 km de large.

Beaucoup mais rarement

Certains serpents peuvent avaler d'une bouchée des animaux de la taille d'une antilope. Ils les étouffent entre leurs anneaux et les avalent en une fois. Mais les serpents mangent rarement. On a observé une vipère qui est restée 3 ans sans manger. Elle avait perdu 61% de son poids mais, paradoxalement, elle avait grandi

Animaux migrateurs

En hiver, de nombreux animaux migrent vers des régions plus chaudes où la nourriture est plus abondante. Voici la liste de ceux qui réalisent les voyages les plus extraordinaires :

Animal	Distance aller en km
Hirondelle arctique	20 000
Cigogne	13 000
Baleine grise	9 650
Anguille	6 000
Papillon monarque	3 500
Chauve-souris noctule	2 300
Caribou	1 000

"Amazing Feats" 1992 Usborne Publishing Ltd.

Stan Lee PRESENTE

LES VENGEURS DE LA COTE OUEST™

80e EPISODE

Copyright © 1993 Marvel Entertainment Group Inc. © 1994 SEMIC FRANCE Tous droits réservés LES VENGEURS DE LA COTE OUEST™ et tous les personnages de ce numéro sont la propriété du Marvel Entertainment Group Inc. et cette publication est sous licence du Marvel Entertainment Group Inc

M'ADRESSE À L'ASSEMBLÉE GÉNÉRALE VIA SATELLITE...
...POUR RENOUVELER MON OFFRE DE PARTAGER LES RICHESSES MINIÈRES DE DEMONICA...
...AVEC LE RESTE DES NATIONS UNIES ET D'EN DEVENIR UN DES MEMBRES
C'EST UNE OFFRE GÉNÉREUSE...
...LE MONDE MANQUE CRUELLEMENT DES RESSOURCES DONT VOUS DISPOSEZ
"MAIS TOUS LES SEIGNEURS DU PACIFIQUE N'ÉTAIENT PAS SATISFAITS..."
¡REZUM.? JAWBREAKER? VOUS PENSEZ QUE LE DOCTEUR EST SÉRIEUX?
SI OUI, CYBERTOOTH.. ESPÉRONS QU'IL Y AURA QUELQUE CHOSE À GRAPILLER
CES MINABLES NE POUVAIENT COMPRENDRE UN GÉNIE TEL QUE DEMONICUS."
"UN JOUR, IL PARTIT SEUL EXPLORER UNE GROTTE..."
"... IL VOULAIT Y MÉDITER EN PAIX."
ATTENDS-MOI, KUROKO!
"QUAND IL EN RESSORTIT"
"... IL SEMBLAIT DIFFÉRENT"
2

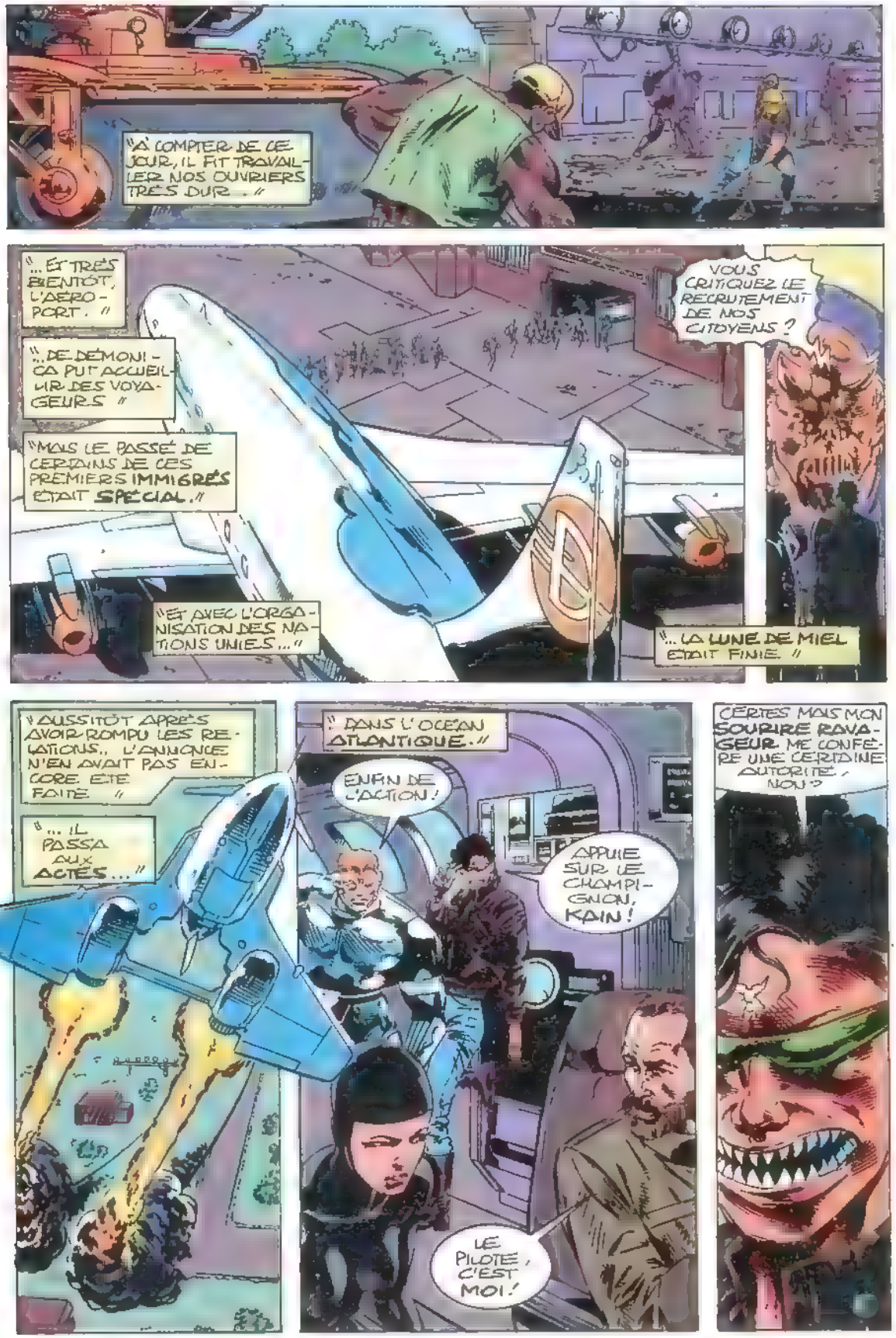
"À COMPTER DE CE JOUR, IL FIT TRAVAILLER NOS OUVRIERS TRÈS DUR..."
"... ET TRÈS BIENTÔT, L'AÉROPORT."
"... DE DÉMONI-CA PUT ACCUEILLIR DES VOYAGEURS"
"MAIS LE PASSÉ DE CERTAINS DE CES PREMIERS IMMIGRÉS ÉTAIT SPÉCIAL."
"ET AVEC L'ORGANISATION DES NATIONS UNIES..."
VOUS CRITIQUEZ LE RECRUTEMENT DE NOS CITOYENS ?
"... LA LUNE DE MIEL ÉTAIT FINIE."
"AUSSITÔT APRÈS AVOIR ROMPU LES RELATIONS, L'ANNONCE N'EN AVAIT PAS ENCORE ÉTÉ FAITE."
"... IL PASSA AUX ACTES..."
"DANS L'OCÉAN ATLANTIQUE."
ENFIN DE L'ACTION !
APPUIE SUR LE CHAMPIGNON, KAIN !
LE PILOTE, C'EST MOI !
CERTES MAIS MON SOURIRE RAVAGEUR ME CONFÈRE UNE CERTAINE AUTORITÉ, NON ?

"MAIS LE TEMPS N'ÉTAIT PLUS AUX DISPUTES INTERNES..."
"... CAR UN AVION ÉTAIT EN VUE"
"IL FALLAIT AGIR!"
"GRÂCE AUX CLOUS D'ARGENT IMPLANTÉS DANS SON CERVEAU, KAIN PRIT LE CONTRÔLE DE L'AVION"...
"... ET LE FORÇA À S'IMMOBILISER."
"IL NE RESTA PLUS..."
"... QU'À ABORDER"
VITE! AVANT QU'ILS NE PRENNENT LEURS ARMES!
COMPRIS, KUROKO!
AAA!
WHAK
MAIS QUI SONT CES TYPES ?

UN DERNIER... ET VOILÀ !
JE CROYAIS QUE C'ÉTAIT UN APPAREIL DE L'ONU !
ÇA Y EST. MAIS L'ÉQUIPAGE...
EST DU WAKANDA !
THRAK
UN COMMANDO D'ÉLITE DE T'CHALLA, LA PANTHÈRE NOIRE.
MERCI DE M'AVOIR LIBÉRÉE
BIENTÔT LE MONDE SAURA...
QUE KLAW EST À NOUVEAU LIBRE !
"PLUS TARD..."
BIENVENUE À DÉMONICA, CHER "MONSIEUR LE VICE-PRÉSIDENT."
TU AS RENONCÉ À TES PLANS DE CONQUÊTE DU ROYAUME DE TON VIEIL ENNEMI ? *
POUR L'INSTANT C'EST POURQUOI J'ACCEPTE TON OFFRE.
* IL S'AGIT VRAISEMBLABLEMENT DE LA PANTHÈRE NOIRE.
"VICE-PRÉSIDENT" ?
"LES CHOSES SE PRÉCIPITAIENT"
5

JAWBREAKER ET CYBERTOOTH N'ONT PAS REAGI A LA NOUVELLE. SANS DOUTE A CAUSE DE CES OBJETS QU'ILS PORTENT AU FRONT!
MM. EN TOUT CAS LEUR ATTITUDE EST INHABITUELLE
OH, MR KAIN..
..VENEZ DONC AVEC NOUS.
DOIS-JE VENIR AUSSI ?
NON. SEULEMENT KAIN.
" MAIS JE LES SUIVIS. "
" ILS SE RENDIRENT DANS UNE GROTTE SITUEE SOUS LE PALAIS "
" IL Y AVAIT UN AUTEL "
" LA DOULEUR PARUT INTENSE ! "
" ET BIEN TOT "
"... DEMONIACUS PLAGA UN OBJET SUR LE FRONT DE KAIN... "
AAAR!
" LE DOCTEUR PSALMODIAIT DANS UNE LANGUE ETRANGE "
6

"PUIS, QUAND TOUT FUT FINI..."
MAINTENANT, TU ME SERAS TOTALEMENT SOUMIS
OUI, DOCTEUR..
À PART ÇA, TU RESTERAS NORMAL.
IL NE RESTE PLUS QUE KUROKO À INITIER. CE SERA POUR...
...BIENTÔT!
NON...
ELLE NOUS ESPIONNAIT!
SON INVISIBILITÉ NE LA PROTÉGERA PAS CONTRE... ÇA!
"LE DOCTEUR DÉMONICUS LIBÉRA UNE CRÉATURE IMMONDE...
"... CONTRE LAQUELLE J'ÉTAIS SANS DÉFENSE!"
AAAH!
"JE RÉUSSIS À LUI PORTER UN COUP..."
SWATT
"... ET EN PROFITAI POUR..."
"...M'ENFUIR!"
7

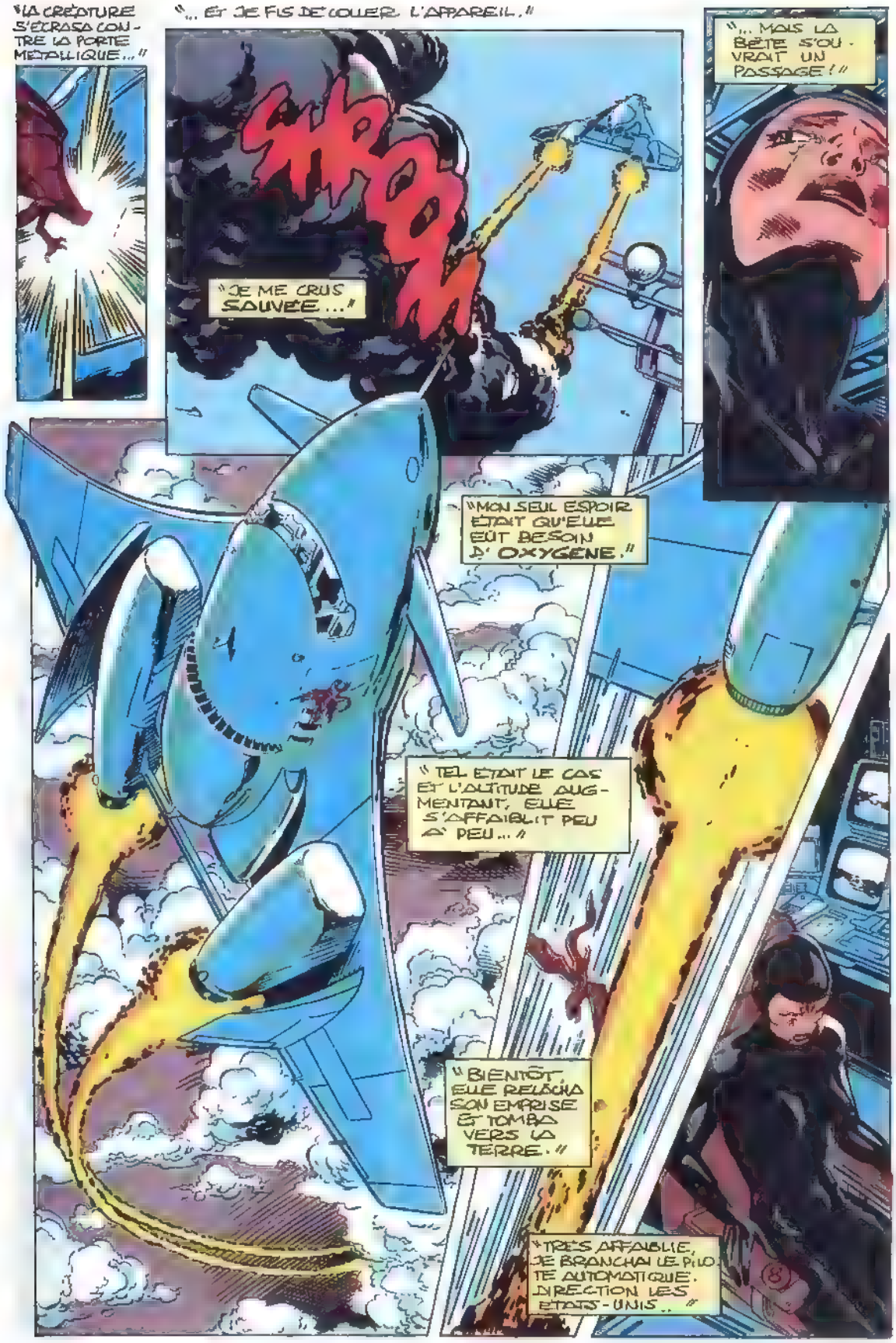
"LA CRÉATURE S'ÉCRASA CONTRE LA PORTE MÉTALLIQUE..."
"... ET JE FIS DÉCOLLER L'APPAREIL."
"... MAIS LA BÊTE S'OUVRAIT UN PASSAGE!"
"JE ME CRUS SAUVÉE..."
"MON SEUL ESPOIR ÉTAIT QU'ELLE EÛT BESOIN D'OXYGÈNE."
"TEL ÉTAIT LE CAS ET L'ALTITUDE AUGMENTANT, ELLE S'AFFAIBLIT PEU À PEU..."
"BIENTÔT, ELLE RELÂCHA SON EMPRISE ET TOMBA VERS LA TERRE."
"TRÈS AFFAIBLIE, JE BRANCHAI LE PILOTE AUTOMATIQUE. DIRECTION LES ÉTATS-UNIS..."

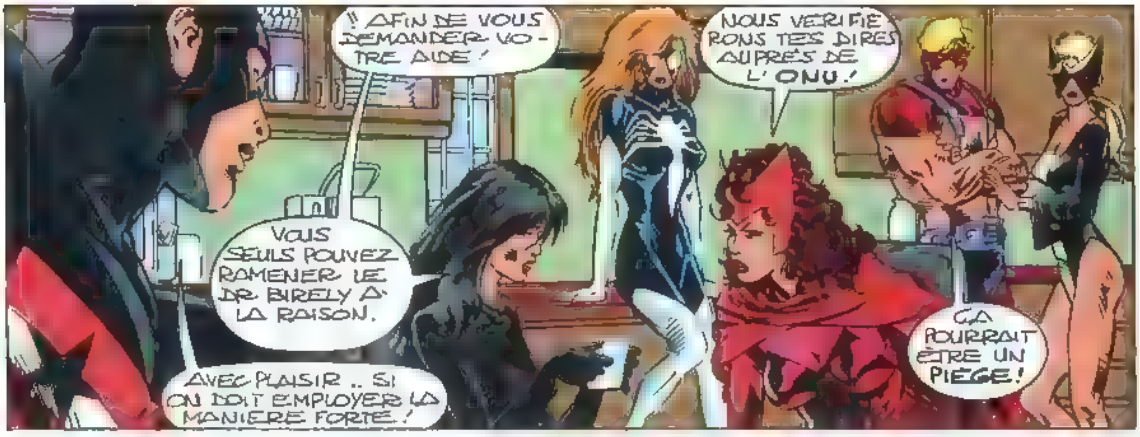
AFIN DE VOUS DEMANDER VOTRE AIDE !
NOUS VERIFIERONS TES DIRES AUPRÈS DE L'ONU !
VOUS SEULS POUVEZ RAMENER LE DR BIRELY À LA RAISON.
ÇA POURRAIT ÊTRE UN PIÈGE !
AVEC PLAISIR .. SI ON DOIT EMPLOYER LA MANIÈRE FORTE !

HE ! QUI VA LÀ ?
SI TU AS AMENÉ DES COMPLICES !
JE JURE QUE NON !

DOUCEMENT... CE N'EST QUE MOI.
DARKHAWK
HEU... J'ARRIVE AU MAUVAIS MOMENT, SPIDER-WOMAN ?
MAIS QU'EST-CE QUE TU FAIS ICI ?
C'EST MON IDÉE, GOLIATH...
LUI ET MOI AVONS DÉJÀ TRAVAILLÉ ENSEMBLE.
C'EST POURQUOI JE LUI AI DEMANDÉ DE VENIR.
"VOUS LE VERREZ À L'ŒUVRE".

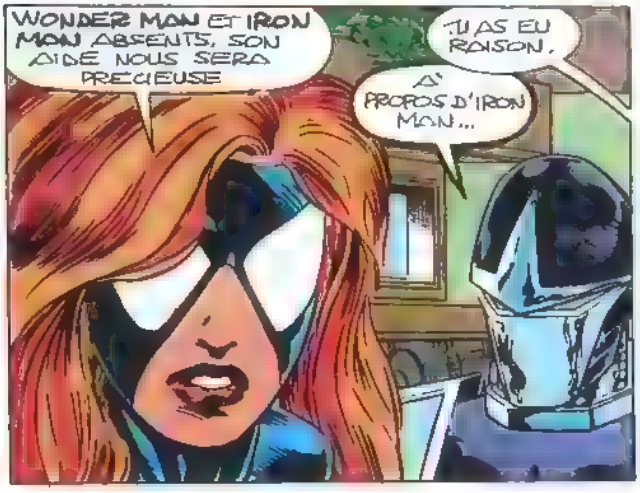
WONDER MAN ET IRON MAN ABSENTS, SON AIDE NOUS SERA PRÉCIEUSE
TU AS EU RAISON.
À PROPOS D'IRON MAN...

IL SEMBLE QU'IL AIT REPRIS DU SERVICE.
QUOI ?!?
J'AI VU ÇA À LA TÉLÉ À L'AÉROPORT.
9

PLUS TARD, DANS LA SALLE DES COMMUNICATIONS DU Q.G....
...EN DIRECT DES BUREAUX DE LOS ANGELES DE STARK INTERNATIONAL, ACTUELLEMENT ATTAQUÉS PAR DE MYSTÉRIEUX DROÏDES...
ÇA ALORS !
...MAIS VAILLAMMENT DÉFENDUS PAR L'EX-VENGEUR IRON MAN !
C'EST LUI ?
PLUS DE DÉTAILS DANS STRANGE 292
ENCORE UNE NOUVELLE ARMURE !
CETTE FAÇON DE BOUGER !
ON IGNORE SI CES ÉVÉNEMENTS SONT LIÉS À LA RÉCENTE ANNONCE QUE TONY STARK SERAIT VIVANT...
QUOI ?!
...ET SI CETTE NOUVELLE ARMURE EST PLUS PERFORMANTE QUE L'ANCIENNE NOIR ET BLANC.
ET C'EST REPARTI !
AGENT..!
QU'Y A-T-IL DE SI GRAVE ?
LE DR. DEMONICUS...
...TE DEMANDE !
KUROKO !
ZOOM
LES SEIGNEURS DU PACIFIQUE !

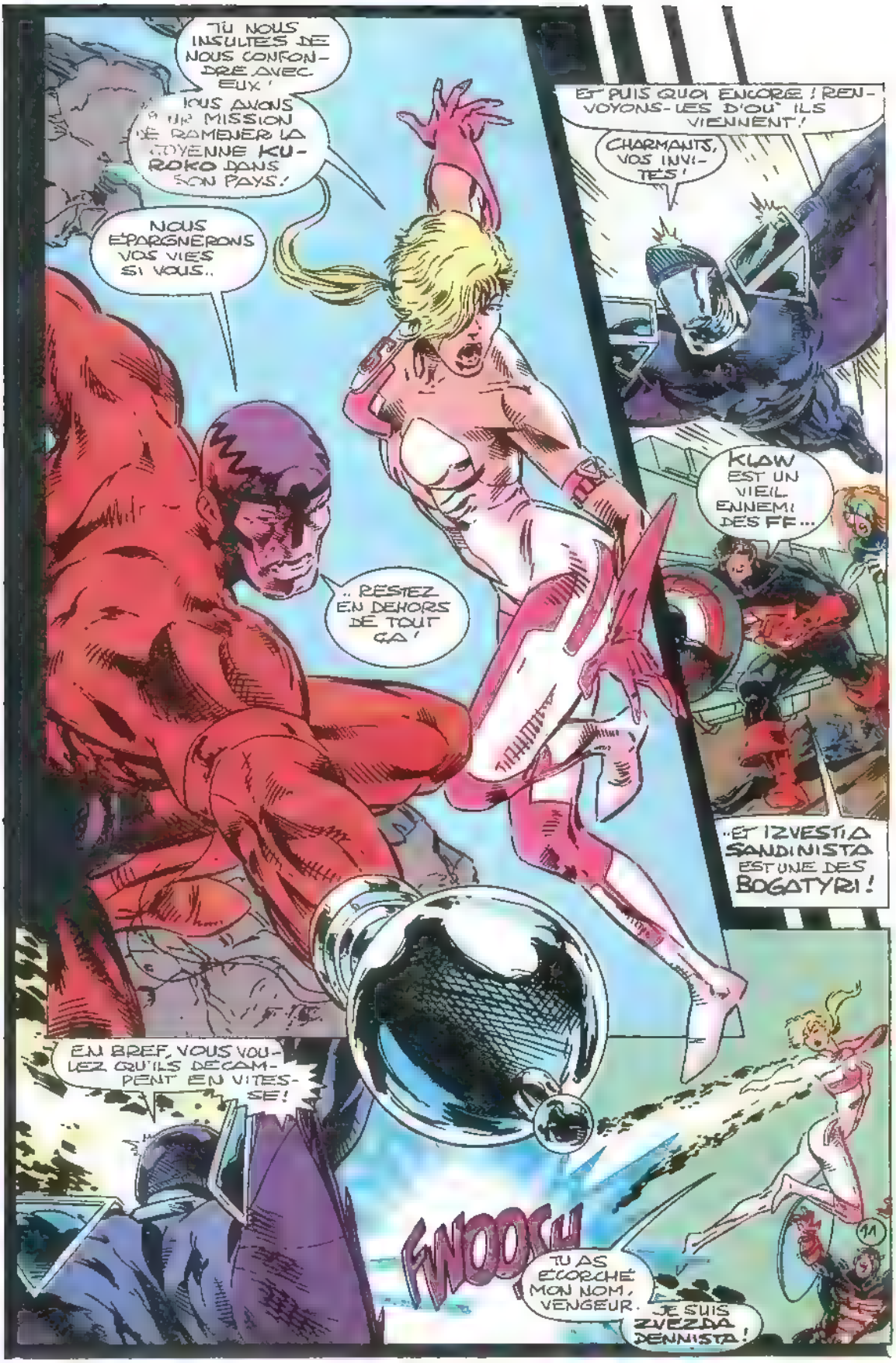
TU NOUS INSULTES DE NOUS CONFONDRE AVEC EUX !
NOUS AVONS POUR MISSION DE RAMENER LA JOYENNE KUROKO DANS SON PAYS !
NOUS ÉPARGNERONS VOS VIES SI VOUS..
.. RESTEZ EN DEHORS DE TOUT ÇA !
ET PUIS QUOI ENCORE ! RENVOYONS-LES D'OÙ ILS VIENNENT !
CHARMANTS, VOS INVITÉS !
KLAW EST UN VIEIL ENNEMI DES FF...
..ET IZVESTIA SANDINISTA EST UNE DES BOGATYRI !
EN BREF, VOUS VOULEZ QU'ILS DÉCAMPENT EN VITESSE !
FWOOSH
TU AS ÉCORCHÉ MON NOM, VENGEUR.
JE SUIS ZVEZDA DENNISTA !

DÉSOLÉ ! MON RUSSE EST TRÈS...
...MAUVAIS !
QU'EST-CE QUE C'EST ?
DEVINE ! ON M'APPELLE :
SPIDER WOMAN !
DE LA TOILE D'ARAIGNÉE !
CE RAYON DE SON SOLIDIFIÉ VA LA PULVÉRISER !
UNNNHHH--!
S'IL REMET ÇA...
...ÇA VA FAIRE TRÈS MAL ! LA PREMIÈRE RAFALE A DÉTRUIT MA TOILE PSYCHIQUE... LA PROCHAINE FOIS, CE SERA POUR MOI !
12

BESOIN D'AIDE, SPIDER-WOMAN ?
AVEC PLAISIR !
ARRNG !
SHNAKOOM
JE RÊVAIS DE T'AFFRONTER, US AGENT
.. POUR MALMENER UN PEU UN SYMBOLE DE L'AMÉRIQUE !
JE SUIS À TA DISPOSITION, "CAMARADE" ..*
* ZVEZDA DENNISTA ASPIRE À LA RESTAURATION DE L'URSS CF TITANS 175 / 176
... POUR TE DÉMONTRER QUE LA GUERRE FROIDE ÉTANT TERMINÉE ...
... TU AS TORT DE M'ÉCHAUFFER LES OREILLES !
AH OUI ?
13

VOILÀ POUR TOI, BOUFFON !
THIGSW
NNGNH
JE VAIS T'APPRENDRE POURQUOI ON ME SURNOMME « LE MAÎTRE DU SON » ET REGARDE BIEN .
..CE SERA TA DERNIÈRE LEÇON !
LAISSE-LE !
AINSI, FEMME, L'EXPÉRIENCE NE T'A RIEN APPRIS ! TES POUVOIRS MENTAUX NE PEUVENT RIEN CONTRE MON RAYON SONIQUE !
JE N'AI PAS L'INTENTION DE M'EN ..
TH
..SERVIR !

JE NE T'AURAIS PAS CRUE AUSSI FORTE !

???

QU'EST-CE QUE TU FAIS ?

JE NE SUIS PAS SEULEMENT COSTAUDE...

...JE SUIS AGILE !

ARRÊTE DE T'AMUSER, KLAW !

"M'AMUSER"

J'AI CE QU'ON VENAIT...

...CHERCHER : KUROKO !

15

DOMMAGE! J'AURAIS AIMÉ LUI DONNER UNE LEÇON!
VU LES DÉGÂTS, ILS ONT TOUS REÇU UNE BONNE LEÇON!
ET D'APRÈS LE DOCTEUR, ILS NE NOUS SUIVRAIENT PAS À DEMONICA...
...MÊME S'ILS LE POUVAIENT!
TU PEUX LES SUIVRE, DARK-HAWK?
INUTILE... JE N'ARRIVERAIS PAS À RATTRAPER CET ENGIN!
J'EN PRENDS UN CHEZ STARK INTERNATIONAL ET DIRECTION DEMONICA!
ET NOS QUINJETS SONT H.S!
DEMONICA FAIT PARTIE DES NATIONS UNIES!
DÉFENDU D'INTERVENIR!
JE M'EN FICHE! J'AI UN COMPTE À RÉGLER!
CONTACTONS AU MOINS L'ONU AVANT DE NOUS PRÉCIPITER!
PLUS TARD...
OUF... LA SOUE DES COMMUNICATIONS EST INTACTE!
J'APPELLE LES NATIONS UNIES!
NO

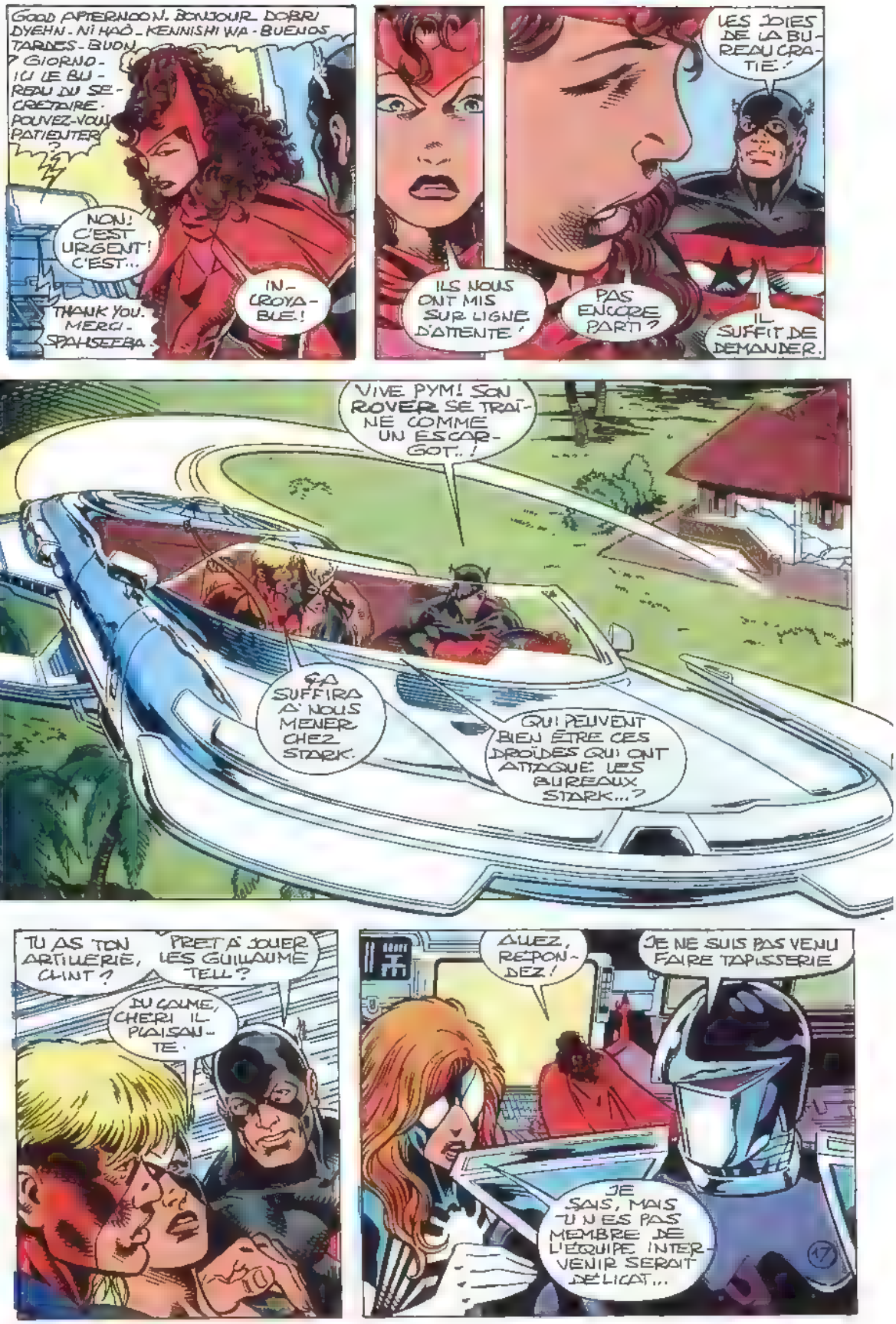
GOOD AFTERNOON. BONJOUR. DOBRI DYEHN - NI HAÔ - KENNISHI WA - BUENOS TARDES - BUON GIORNO - ICI LE BUREAU DU SECRÉTAIRE. POUVEZ-VOUS PATIENTER ?
NON ! C'EST URGENT ! C'EST...
IN-CROYABLE !
THANK YOU. MERCI - SPAHSEEBA
LES JOIES DE LA BUREAUCRATIE !
ILS NOUS ONT MIS SUR LIGNE D'ATTENTE !
PAS ENCORE PARTI ?
IL SUFFIT DE DEMANDER.
VIVE PYM ! SON ROVER SE TRAÎNE COMME UN ESCARGOT..!
ÇA SUFFIRA À NOUS MENER CHEZ STARK.
QUI PEUVENT BIEN ÊTRE CES DROÏDES QUI ONT ATTAQUÉ LES BUREAUX STARK...?
TU AS TON ARTILLERIE, CLINT ?
PRÊT À JOUER LES GUILLAUME TELL ?
DU CALME, CHÉRI. IL PLAISANTE.
ALLEZ, RÉPONDEZ !
JE NE SUIS PAS VENU FAIRE TAPISSERIE
JE SAIS, MAIS TU N'ES PAS MEMBRE DE L'ÉQUIPE. INTERVENIR SERAIT DÉLICAT...
17

EH BEN..
LES DROÏDES N'ONT PAS L'AIR DE MENAGER STARK INTERNATIONAL!
ET NOUS NON PLUS! ON EST..
..TOUCHES!
SHTAK
ARRÊTE DE PLEURNICHER, BARTON!
BRRRRR
ON N'EST PLUS LOIN. ON FINIRA A PIED!
THRUNCH
LES DROÏDES DEVIENT SURVEILLER LE PERIMETRE...
LES VOILA! ILS PORTENT DES ARMURES!
ILS FUIRONT RIEN QU'A TA VUE!
AK
AK
AGENT! ARRÊTE UN PEU!
AK
QU'EST-CE QUE TU ATTENDS?
QU'ILS FRAPPENT D'ABORD?

JE VAIS UTILISER UNE ELECTRO-FLECHE!
TU COMPTES LES ELECTROCUTER ?!
ZOOOOSH
NON... MAIS ÇA DEVRAIT LES DESORIENTER UE TEMPS...
DE REPRENDRE L'INITIATIVE!
BONNE IDEE, POUR UNE FOIS!
WHAM
CLINT, ATTENTION, NE GRANDIS PAS TROP!
TU CONNAIS LES CONSEQUENCES!
19

JE SAIS. MAIS C'EST UNE QUESTION...
... DE VIE OU DE MORT!
TOP
SOIS PRUDENT! JE NE..
...VEUX PAS TE PERDRE!
WHUMP
CH-OH... QUE FABRIQUE..
... CE DROIDE?
C'ÉTAIT MOINS UNE!
TIENS...
... LA MONNAIE DE TA PIECE!
CES ROBOTS SONT.
... DES DUR-A-CUIRE!
ET DE VRAIS KAMIKAZES!
20

TU PARLES !
COMPARÉS À EUX, CES CLOWNS NE FONT PAS LE POIDS !
ILS NE SONT MÊME PAS EN ADAMANTIUM !
ON A FAIT QU'UNE BOUCHÉE D'ULTRON ET WAR TOY...
QU'EST-CE QU'ON DIT, AGENT ?
ALLEZ J'ATTENDS !
MERCIII !
JE T'EN PRIE !
MAINTENANT, LE QUINJET...
ET DIRECTION DEMONICA !
21

AU MÊME MOMENT, EN ALTITUDE AU-DESSUS DE DÉMONICA...
MAIS, CAPITAINE ! DÉMONICA NOUS A ORDONNÉ DE FAIRE DEMI-TOUR !
ÇA NOUS DÉTOURNERAIT DE NOTRE ROUTE...
...ET QUE PEUVENT-ILS CONTRE NOUS ?
QUOI ?
LES COMMANDES NE RÉPONDENT PLUS !
À MON AVIS, CAPITAINE...
...ILS NOUS ONT EUS !
DR DÉMONICUS
ON A INTERCEPTÉ L'AVION QUI A VIOLÉ NOTRE ESPACE AÉRIEN !
SES SYSTÈMES ONT ÉTÉ NÉGATIVES. NOTRE APPAREIL DE RÉCUPÉRATION LE RAMÈNE
TERMINÉ...!
NON ! C'EST LE DÉBUT !
22
RENDEZ-VOUS DANS UN MOIS DANS TITANS !

BON DE COMMANDE DES ALBUMS

Afin de compléter ma collection, je voudrais recevoir les albums suivants : (cochez la case ❑ correspondante)

8048 ALBUMS TOP BD :

❑	8	Le Surfer d'Argent	18 F
❑	12	Fatalis Imperator	18 F
❑	13	Hulk et la Chose	18 F
❑	14	Thor	20 F
❑	15	La Cape et l'Epée	20 F
❑	16	Silver Surfer	20 F
❑	19	Demain les Monstres	25 F
❑	20	L'Intrus	26 F
❑	21	Scorpio Connection	28 F
❑	22	Les Prédateurs	30 F
❑	23	Esprits de la Terre	30 F
❑	24	Hercule (réédition)	29 F
❑	25	Conan des Iles	34 F
❑	26	L'Arme X	34 F
❑	27	Le Retour	29,50 F
❑	28	Dr Strange et Dr Fatalis (réédition)	29 F
❑	29	La Mort de Captain Marvel	31 F
❑	30	Mutants-X	35,50 F
❑	31	Futur Imparfait	31 F
❑	32	Résurrection	29 F

8057 RECITS COMPLETS MARVEL :

❑	12	Machine Man	18 F
❑	15	La Belle et la Bête	18 F
❑	16	Firestar	18 F
❑	17	Diablo	18 F
❑	19	Méphisto	18 F
❑	21	La Panthère Noire	18 F
❑	22	Daredevil	18 F
❑	24	Spyder	20 F
❑	26	Echec au Caid	20 F
❑	27	Docteur Strange	20 F
❑	29	Cyclope	25 F
❑	30	Serval : Jungle Saga	25 F
❑	31	Thanos	26 F
❑	32	Havok	26 F
❑	33	Le Défi de Thanos (Vol.I)	27 F
❑	34	Le Défi de Thanos (Vol. II)	27 F
❑	35	Le Défi de Thanos (Vol. III)	27 F
❑	36	Rahne de Terra	27 F
❑	37	Possess on	24 F
❑	38	Dossier Serval	28,50 F
❑	39	Outre Monde	27 F
❑	40	Night Fighter	28,50 F
❑	41	Cable	28,50 F

8055 ALBUMS X-MEN :

❑	11	Adieu Tornade	18 F
❑	13	Le Club des Damnés	18 F
❑	14	Sortilèges	20 F
❑	17	Adieu Epervier	20 F

6279 SAGA :

❑	N° 2	22 F	❑ N° 8	25 F	❑ N° 13	26 F
❑	N° 4	24 F	❑ N° 9	25 F	❑ N° 14	26 F
❑	N° 5	24 F	❑ N°10	27 F	❑ N° 15	26 F
❑	N° 6	24 F	❑ N°11	26 F		
❑	N° 7	25 F	❑ N°12	26 F		

2447 ALBUMS X-MEN NOUVELLE COLLECTION :

❑	N° 1	27 F	❑ N° 4	27 F	❑ N° 7	27 F
❑	N° 2	27 F	❑ N° 5	27 F	❑ N° 8	27 F
❑	N° 3	27 F	❑ N° 6	27 F		

8087 ALBUMS DES FANTASTIQUES :

❑	33	L' Enfant et les Sortilèges	18 F
❑	35	Les Visiteurs de l'Espace	18 F
❑	36	L'Héritage Maudit	18 F
❑	39	Les Inhumains sont Parmi Nous	18 F
❑	41	La Panthère Noire	18 F
❑	42	Dr Fatalis	18 F
❑	43	Voyage Cosmique	18 F

8018 ALBUMS DE L' ARAIGNEE :

❑	26	Rencontre avec Ka-Zar	18 F
❑	27	Amère Victoire	18 F
❑	28	La Proie du Vautour	18 F
❑	29	La Folie de Mystério	18 F

2704 SPIDER-MAN :

❑	N° 2	25 F	❑	N° 5	27 F	❑	N° 8	28,50 F
❑	N° 3	27 F	❑	N° 6	27 F	❑	N° 9	28,50 F
❑	N° 4	27 F	❑	N° 7	28 50 F			

4167 MARVEL UNIVERSE :

❑	N° 2	40 F	❑	N° 5	42 F

4709 LA GUERRE DU POUVOIR :

❑	N° 1	28,50 F	❑	N° 2	28,50 F	❑	N° 3	28,50 F

1484 "2099" : prix à l'exemplaire
❑ "2099" N° .....
1 à 7 (19 F)

1269 CONAN : prix à l'exemplaire
❑ CONAN N° .....
1 à 10 (16 F) - 11 à 22 (17 F) - 29 à 34 (18 F) - 35 à 39 (19 F)

2621 SPECIAL CONAN : prix à l'exemplaire
❑ SP CONAN N° .....
1 (15 F) - 4 à 6 (16 F) - 7 à 10 (17 F) 11 à 14 (18 F)
15 (18,50 F)

VERSIONS INTEGRALES : prix à l'exemplaire

4002 ❑ **THOR** N° .....
3 à 10 13 (13 F) 15 à 20 (14 F) - 21 à 26 (14,50 F)
27 à 31 (15 F)

4001 ❑ **DAREDEVIL** N° .....
2 - 4 à 9 (13 F) - 10 à 15 (14 F) - 16 à 19 (14,50 F)

3999 ❑ **FACTEUR-X** N° .....
1 à 4 - 6 - 8 (13 F) - 9 à 14 (14 F) - 15 à 20 (14,50 F)
21 à 27 (15 F)

2832 ❑ **SERVAL** N° .....
3 à 7 (13 F) - 8 à 13 (14 F) 14 à 19 (14,50 F)
20 à 26 (15 F)

2526 ❑ **MOON KNIGHT** N° .....
1 à 4 (13 F) - 5 à 10 (14 F) - 11 à 12 (14,50 F)

2800 ❑ **NICK FURY** N° .....
1 à 7 (14 F) 8 à 9 (14,50 F)

3204 ❑ **GHOST RIDER** N° .....
1 à 3 (14 F) - 4 à 9 (14,50 F) - 10 à 15 (15 F)

4000 ❑ **LE PUNISHER** N° .....
4 à 6 (13 F)

1103 ❑ **HULK** N° .....
1 à 5 (14,50 F) 6 à 12 (15 F)

5344 ❑ **X FORCE** N° .....
1 à 2 (14,50 F) 3 à 9 (15 F)

5774 ❑ **TARZAN** 1 à 4 (14 F) N° .....

FRAIS D'ENVOI FRANCE ET ETRANGER :

- **CONAN, SP CONAN, ALBUMS, SPIDER-MAN, 2099 :** 1 ex . 10 F - 2 à 4 20 F - 5 à 10 : 25 F - Plus de 10 **GRATUIT.**
- **VERSIONS INTEGRALES :** 1 ex 5 F 2 à 4 12 F - 5 à 10 18 F - Plus de 10 . **GRATUIT.**

Adressez ce bon (ou sa photocopie) et votre paiement à
SEMIC FRANCE 26 rue de la Gare - CASE POSTALE 523 - 69257 LYON CEDEX 09
CCP 424-87 E LYON · Ecrivez lisiblement vos nom et adresse Veuillez ne pas payer en timbres, ne pas envoyer d'espèces et régler séparément les albums et les abonnements MERCI

NOM : .....PRENOM .....NE (E) LE : .....
ADRESSE : .....
CODE POSTAL : .....VILLE : .....
MONTANT DE VOTRE COMMANDE : .....F FRAIS D'ENVOI ALBUMS + V I .....F

TOTAL : .....F

V.I. A LA UNE

HULK GRAND CHEF À LA PLACE DU GRAND CHEF...

Agamemnon lui a confié la direction du Panthéon pendant l'escapade qu'il s'offre tous les 50 ans !

(HULK N°12)

QUI EST DONC LE MYSTÉRIEUX STRYFE ?

Réponse dans la suite du Chant du Bourreau ! (7ème et 8ème parties)

(X-MEN N°8)

BON DE SOUSCRIPTION AUX VERSIONS INTEGRALES

1103 ❑	HULK à partir du n°13 d'avril	pour 6 numéros (90 F) ❑	F 13
5344 ❑	X-FORCE à partir du n°10 de mars	pour 6 numéros (90 F) ❑	F 13
2832 ❑	SERVAL à partir du n°27 de mars	pour 6 numéros (90 F) ❑	F 13
3999 ❑	FACTEUR-X à partir du n°28 de mars	pour 6 numéros (90 F) ❑	F 13

PORT GRATUIT

LES VERSIONS INTEGRALES PARAISSENT TOUS LES 2 MOIS. Vous pouvez vous procurer les numéros qui vous manquent, en utilisant les bons de commande publiés régulièrement dans vos revues

NOM.....Prénom.....

Adresse : n°.....Rue.....

Code Postal.....Ville.....

Né (e) le.....Je suis déjà lecteur de : ... .

Je joins à ma commande :

❑ Chèque Bancaire

❑ Chèque Postal CCP 424-87 E-LYON

❑ Mandat lettre ou carte

BON DE COMMANDE à retourner (ou photocopier) à :

SEMIC FRANCE 26, rue de la Gare - Case Postale 523 - 69257 LYON Cedex 09

MAGNETO !

Fabian Nicieza, vous connaissez, c'est l'un des artistes les plus prolifiques de Marvel. Vous le retrouvez régulièrement dans les New Warriors, les X-Men et X-Force et il a signé aussi les scénarios des R.C.M. NIGHT FIGHTER, paru en novembre dernier, et CABLE qui paraît... en ce moment ! Voilà qu'il se lance dans une nouvelle aventure : un épisode de la série X-MEN baptisée UNLIMITED parce que Marvel la veut illimitée du point de vue de la longueur mais aussi du point de vue du contenu. Ainsi, Scott Lobdell, scénariste du premier épisode de la série, s'émerveille de ce nouveau support qui permet aux artistes d'offrir aux lecteurs un scenario plus élaboré, moins axé sur les affrontements entre les X-Men et leurs ennemis divers et variés, que sur une étude plus fouillée des personnalités des protagonistes (aussi bien héros que vilains).
SEMIC réunit pour vous les deux premiers épisodes d'X-MEN UNLIMITED dans un Top Bd qui paraîtra le mois prochain. L'un, signé Nicieza au scénario et Jan Duursema au dessin, met en scène Magnéto d'une manière tout à fait inhabituelle.
En effet, ce super-vilain devant l'Eternel se retrouve ici dans le rôle de la victime. Il est traqué par un homme qui a découvert une arme capable d'en finir une fois pour toute avec lui : une occasion de découvrir Magnéto sous un jour nouveau et de plonger un peu dans son tumultueux passé ! L'autre histoire, que l'on doit à Scott Lobdell (scenario) et Chris Bachalo (dessin), raconte la terrible épreuve traversée par Cyclope, Ororo et le Professeur Xavier. Leur appareil s'est écrasé dans l'Antarctique et ils doivent lutter pour leur survie dans l'endroit le plus désolé et le plus hostile de notre planète où leurs pouvoirs de mutants ne leur sont d'aucune utilité. C'est la facette humaine de leur personnalité qui va décider de leur sort. Une fois n'est pas coutume, les voici face à leurs limites et ils vont être contraints de prendre conscience qu'être un mutant, c'est bien entendu être doté de pouvoirs surhumains, mais c'est surtout et avant tout être un humain...
Deux aventures, donc, qui sortent de l'ordinaire (si tant est que l'on puisse parler d'ordinaire dans le monde Marvel !!!) et réunies dans le Top Bd **MAGNÉTO**, qui paraîtra en mars !

Le TOP BD de mars !

◆◆◆

Copyright 1993 Marvel Entertainment Group Inc © 1994 SEMIC FRANCE Tous droits reservés EXCALIBUR™ et tous les personnages de ce numero sont la propriete du Marvel Entertainment Group Inc et cette publication est sous licence du Marvel Entertainment Group Inc

AIEEE!

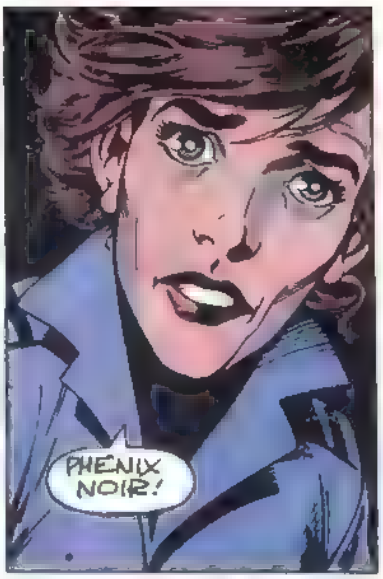
PHENIX NOIR!

REBELOTE?

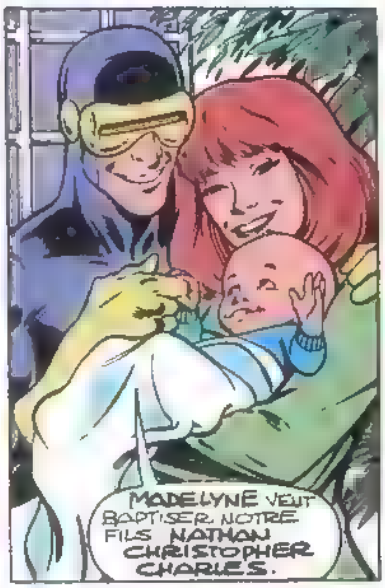
MADELYNE VEUT BAPTISER NOTRE FILS NATHAN CHRISTOPHER CHARLES.

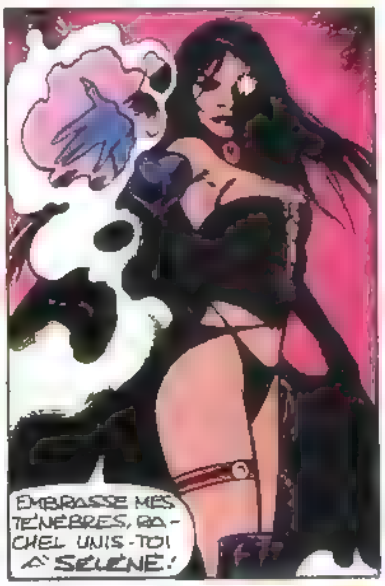
EMBRASSE MES TÉNÉBRES, RACHEL UNIS-TOI À SELENE!

JE NE TE LAISSERAI PAS ASSASSINER SELENE
SNIKT

TIENS, MOJO! UNE ÂME BRISÉE PLEINE DE PROMESSES.
OUI, SPIRALE QUEL JOUET DÉLICIEUX ELLE FERA!

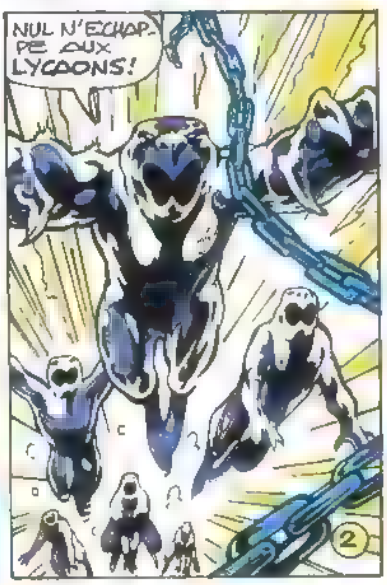
NUL N'ÉCHAPPE AUX LYCAONS!
2

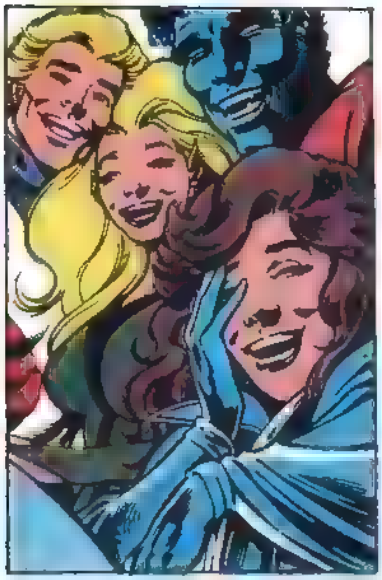

LUMIER TU FUS, LUMIER TU RESTERAS À JAMAIS.

DONNE-MOI LE POUVOIR DE PHENIX ...

.. TU T'INCLINERAS DEVANT LA SUPÉRIORITÉ DE NÉCROM

IL ME SUFFIT D'ABSORBER TON ESSENCE ET LE PHENIX AVEC ELLE.

UK UK QUE..
- M'AS - TU .. FAIT ?!

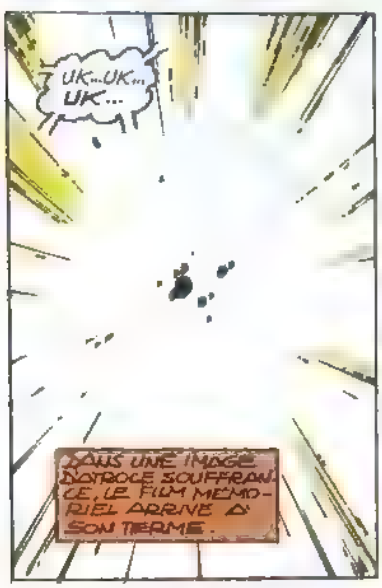
UK..UK... UK...
DANS UNE IMAGE D'ULTIME SOUFFRANCE, LE FILM MÉMORIEL ARRIVE À SON TERME.

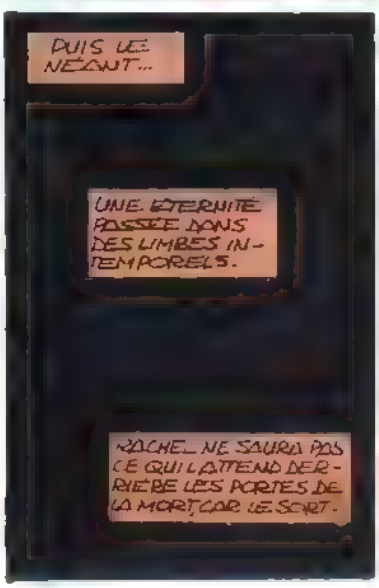
PUIS LE NÉANT...
UNE ÉTERNITÉ PASSÉE DANS DES LIMBES INTEMPORELS.
RACHEL NE SAURA PAS CE QUI L'ATTEND DERRIÈRE LES PORTES DE LA MORT, CAR LE SORT.

LUI ACCORDE UNE SECONDE CHANCE

Stan Lee présente :

EXCALIBUR™

Ascension

51ÈME ÉPISODE

ALAN DAVIS : SCÉNARIO ET DESSINS.
MARK FARMER : ENCRAGE
GLYNIS OLIVER. COULEURS

EXCALIBUR EST UNE CRÉATION DE CHRIS CLAREMONT & ALAN DAVIS.

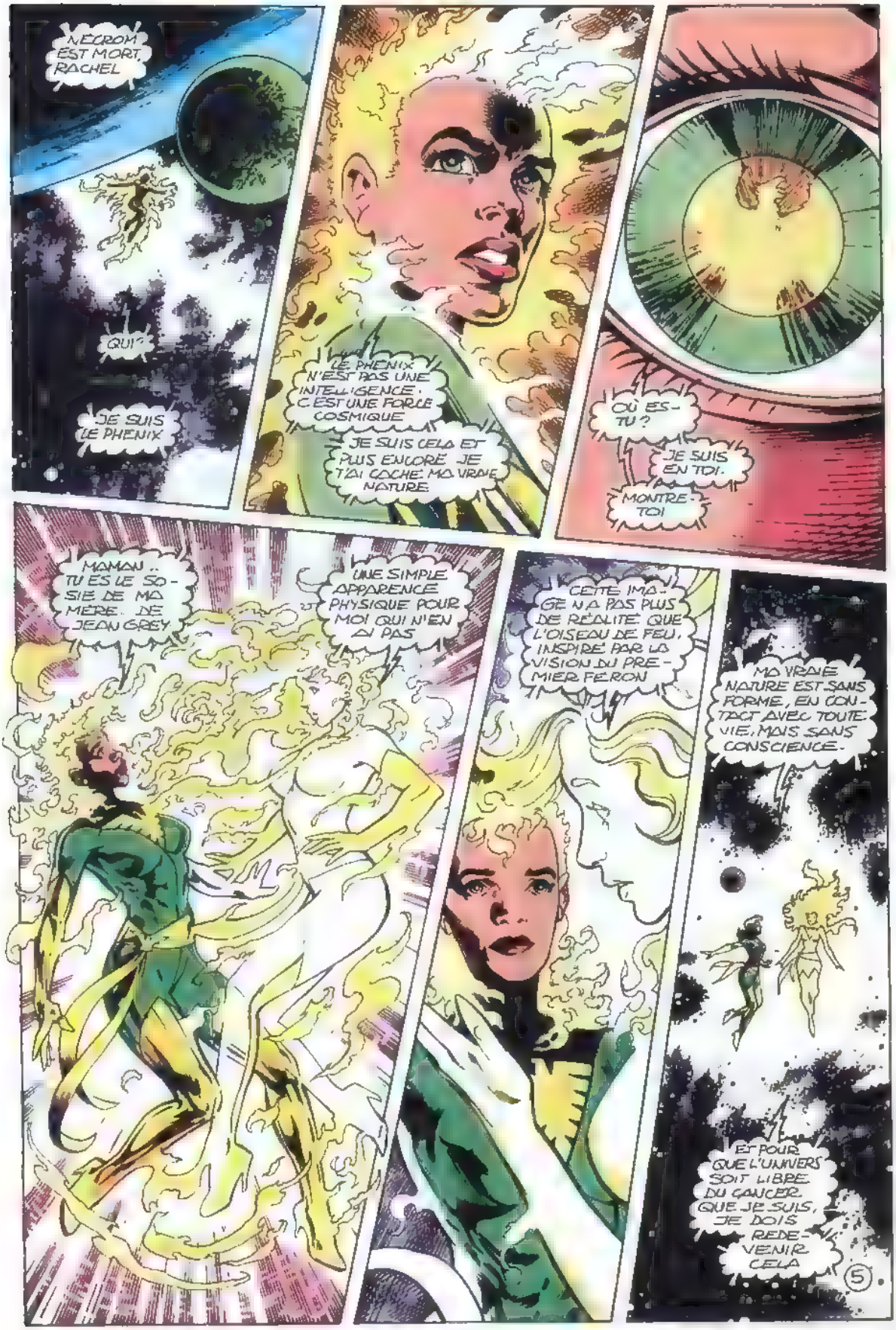
NÉCROM EST MORT, RACHEL
QUI ?
JE SUIS LE PHÉNIX
LE PHÉNIX N'EST PAS UNE INTELLIGENCE. C'EST UNE FORCE COSMIQUE
JE SUIS CELA ET PLUS ENCORE. JE T'AI CACHÉ MA VRAIE NATURE
OÙ ES-TU ?
JE SUIS EN TOI.
MONTRE-TOI
MAMAN.. TU ES LE SOSIE DE MA MÈRE, JEAN GREY
UNE SIMPLE APPARENCE PHYSIQUE POUR MOI QUI N'EN AI PAS
CETTE IMAGE N'A PAS PLUS DE RÉALITÉ QUE L'OISEAU DE FEU, INSPIRÉ PAR LA VISION DU PREMIER FERON
MA VRAIE NATURE EST SANS FORME, EN CONTACT AVEC TOUTE VIE, MAIS SANS CONSCIENCE.
ET POUR QUE L'UNIVERS SOIT LIBRE DU CANCER QUE JE SUIS, JE DOIS REDEVENIR CELA
5

CEPENDANT, " CALAMUS A DEMANDE A CAPTAIN BRITAIN D'ACCOMPAGNER LES CHERUBINS A NUAGE NEUF "
" CELUI-CI A REFUSE "
" ANTICIPANT DES HOSTILITES, FOUGERE S'EN EST PRISE A MEGGAN ... "
" QUI, LES YEUX SUR CAP, NE S'EST PAS DEBATTUE "
" ... COMME HYPNOTISEE "
" CALAMUS TENTA .. "
" .. EN VAIN .. "
" DE MAITRISER CAP .. "
" AC/DC ESSAYERENT D'ATTAQUER LE JUSTICIER PAR DERRIERE. "
" MAIS CAP DOIT AVOIR DES YEUX DANS LE DOS CAR ".
" QUAND ILS VOULURENT L'ELECTROCUTER "
" IL LEVITA POUR S'ISOLER DE LA TERRE "
" PUIS ENTRECHOQUA LEURS CABOCHES. "
" RISETTE ENTRA DANS LA DANSE "

"AVEC SES EFFETS STROBOSCOPIQUES."
"AVEUGLE, CAP S'EFFORÇAIT DE MAINTENIR CALAMUS À DISTANCE."
"MEGGAN SECOUA SA TORPEUR ET SE DILATA..."
"JUSQU'À POUSSER FOUGÈRE DANS SES LIMITES"
"PUIS ELLE LUI FILA UN BON COUP DE TÊTE"
"FOUGÈRE ÉTOURDIE, MEGGAN RETRÉCIT, SE LIBÉRA..."
"ET VOLA AU SECOURS DE SON BIEN AIMÉ."
"CAP AVAIT RECOUVRÉ LA VUE"
"MAIS, À LA PLACE DE MEGGAN, IL VIT..."
"... UN MONSTRE SURGI DU PASSÉ."

"DÉSORIENTÉ, CAP SE DÉCHAÎNA."
"LORSQUE CE FUT MESSON ET NON LE MONSTRE QUI S'ÉCROULA À SES PIEDS."
"IL CRUT AVOIR PERDU LA RAISON."
"ALORS IL APERÇUT LUMP."
"AYANT DÉJÀ RENCONTRÉ LE CHÉRUBIN..."
"... CAP COMPRIT QUE C'ÉTAIT LUI QUI AVAIT CRÉÉ L'ILLUSION."
"IL FIT UN BOND IMPRESSIONNANT, CAR C'EST UN RAPIDE."
"LUMP NE S'Y ATTENDAIT PAS. J'AI CRU QU'IL ALLAIT Y PASSER."
"MAIS CAP SE CASSA LE NEZ."
"IL AVAIT DE LA PEINE À RÉALISER CE QUI S'ÉTAIT PASSÉ."
"ET COLAMUS EN PROFITA."
8

ENSUITE NOUS AVONS AMENÉ CAPTAIN BRITAIN ET MEGGAN INCONSCIENTS À NUAGE NEUF.
CECI CONCLUT MON RAPPORT, PETER.
MERCI, FOUINEUR. Y A-T-IL LIEU DE CROIRE QUE CAPTAIN BRITAIN AIT TEMPORAIREMENT PERDU SES POUVOIRS À CAUSE D'UNE DÉSTABILISATION GÉNÉTIQUE ?
PENDANT MA SURVEILLANCE J'AI NOTÉ UNE AUTRE CRISE D'INHIBITION
J'AI ÉGALEMENT ÉTÉ TÉMOIN DE POUSSÉES ÉMOTIONNELLES ENTRE LES DEUX SUJETS À LA HOUR, C'EST PAS LE TOUT REPOS, HEIN? HA HA!
POUR UNE ANALYSE SPECTRALE MULTI FRÉQUENCE, M. JORDAN A LES MEILLEURS MOMENTS EN VIDÉO
MERCI, FOUINEUR. VA VOIR TON CHEF DE SECTION POUR TA PROCHAINE MISSION
MERCI, PETER
ALORS, M JORDAN ?
RIEN N'EST SÛR. L'ANALYSE A ÉTÉ FAITE DE TROP LOIN
ET LES ÉCHANTILLONS PRÉLEVÉS SUR CAPTAIN BRITAIN SONT UNE ÉNIGME DU JAMAIS VU SUR NOTRE PLANÈTE.
LE GÉNÉTICIEN DE GÉNIE, C'EST NICHOLAS. IL Y VERRA PEUT-ÊTRE PLUS CLAIR
NON! IL EST BRILLANT MAIS NAÏF POUR LES QUESTIONS DE SÉCURITÉ ET IL A BEAUCOUP TROP CONFIANCE EN EXCALIBUR
9

NON LOIN DE LÀ, DANS L'UN DES NOMBREUX LABORATOIRES DE NUAGE NEUF
QUATRE-VINGT DIX NEUF... ET CENT
JE SAVAIS QU'TU RÉUSSIRAIS.
T'EN FERAIS MÊME PAS DEUX CENTS!
JE SAVAIS QUE T'ÉTAIS PAS UN MINUS.
FAUT QU'ON AILLE SE COUCHER, DIABLO.
ALORS BONNE NUIT!
À DEMAIN
BYE.
LES ENFANTS T'ADORENT KURT. TA PRÉSENCE EST POUR EUX UN RAYON DE SOLEIL.
J'AIMERAIS FAIRE PLUS, NICHOLAS.
JE SUIS NAÏVE QU'IL FAILLE VOUS TRAITER TOUS LES TROIS COMME DES CRIMINELS, MAIS PETER EST À CHEVAL SUR LES LOIS
MAIS VOTRE STATUT D'IMMIGRANTS CLANDESTINS DEVRAIT VITE SE RÉSOUDRE.
JE L'ESPÈRE. CELA DIT, POURQUOI PETER IMPUTE-T-IL CETTE DÉSTABILISATION GÉNÉTIQUE À UNE ATTAQUE ENNEMIE?
COMME NOUS IGNORONS L'ORIGINE DE LA MALADIE, TOUT DOIT ÊTRE ENVISAGÉ... ET UNE NATION QUI AURAIT DÉCOUVERT L'EXISTENCE D'UNE IMPORTANTE FORCE ORGANISÉE DE POST-HUMAINS POURRAIT EN PRENDRE OMBRAGE
VOILÀ POURQUOI PETER EST SI STRICT SUR LES RÈGLES DE SÉCURITÉ.
C'EST VOTRE PROPOSITION DE NOUS AIDER QUI L'A POUSSÉ À VOUS LAISSER UNE CERTAINE LIBERTÉ
IL FERAIT TOUT POUR VAINCRE LA MALADIE
10

MAIS D'APRÈS VOUS, KURT EN EST LUI AUSSI VICTIME
C'EST VRAI, MAIS CES SYMPTÔMES INTERMITTENTS ET CES DERNIERS TESTS ME RENDENT PERPLEXE
EXCUSEZ-MOI JE SUIS IMPATIENTE ... ET FATIGUÉE
JE COMPRENDS. VOUS AVEZ BESOIN DE REPOS.
EN FAIT, JE PENSAIS PLUTÔT À UNE SÉANCE D'ENTRAÎNEMENT DANS LA SALLE HOLOGRAPHIQUE.
POURQUOI PAS? ELLE EST LIBRE.
BIEN ENTENDU, PARASITE, NE VOUS QUITTE PAS. CE N'EST PAS TRÈS AGRÉABLE, MAIS IL EST VOTRE GARDE ATTITRÉ .. ET VOUS EMPÊCHERA DE VOUS ÉVADER EN JOUANT LES PASSE-MURAILLES!
NE FORCE PAS TROP, KITTY.
T'EN FAIS PAS, KURT. JE CONNAIS MES LIMITES.
QUE SAIS-TU SUR LA SALLE HOLOGRAPHIQUE PARASITE?
MIIP? MIIP?
TOUT ÇA! T'ES UN PETIT GÉNIE.
MIIP!
ÇA VA PLUS LOIN QUE DES HOLOGRAMMES, QUI NE SONT QUE DES ILLUSIONS.
MAIS, EN SYNCHRONISATION AVEC LA SURFACE MALLÉABLE ET LES AUTOMATES DE CETTE PIÈCE
... ILS CRÉENT DES JEUX DE RÔLE INTERACTIFS QUASI RÉELS.
TU AS VRAIMENT LE QI D'UNE COURGETTE MÛRE, HEIN?
MIIP?
MIIP, MIIP!
CE DISQUE VA PERSONNALISER UN PROGRAMME SELON MES SPÉCIFICATIONS.
ENTER
JE L'AI BAPTISÉ "INVASION DES GRENOUILLES MARTIENNES."
MIIP MIIP
ÇA A L'AIR SYMPA, HEIN? ÇA COMMENCE SUR LES CHAPEAUX DE

BANG
MMMPH!!
PARASITE EST DISTRAIT.. PLONGEONS..
.. DERRIÈRE CE ROCHER HOLOGRAPHIQUE ..
.. ET CRÉONS UN HOLOGRAMME DE MOI
C'EST PARFAIT.. SOUF LE COSTUME. QU'EST-CE QU'IL EST.. DÉMODÉ! DIRE QUE J'EN CHANGEAIS TOUTES LES DEUX SEMAINES..
.. AU DÉBUT! FAUDRA QUE J'Y REPENSE SÉRIEUSEMENT MAIS PLUS TARD. PARASITE S'EST FAIT BERNER
BON, SI J'AI DE LA CHANCE, IL CONCENTRE SON POUVOIR DE NEUTRALISER LE MIEN SUR MON DOUBLE
ÇA MARCHE JE FILTRE
LE PLUS DIFFICILE EST FAIT
RESTE À TROUVER CE QUI SE TRAME RÉELLEMENT ! .. PARCE QUE TOUT ÇA, C'EST PAS NET

MANOIR DES BRADDOCK.
PERSILLADE DE CABILLAUD MOINS DE DEUX CENTS CALORIES
BAIN-MARIE OU MICRO-ONDES NE PAS DÉCONGELER AVANT UTILISATION. NE PAS RECONGELER UN PRODUIT DÉCONGELÉ
J'Y COMPRENDS RIEN
J'AI DIT À KITTY QUE JE SAVAIS PAS CUISINER LES MOINES PRÉPARAIENT TOUS MES REPAS ELLE DEVAIT ME LAISSER DES "PLATS TOUT PRÉPARÉS" MAIS ÇA, C'EST PAS TOUT PRÉPARÉ
HEUPT. GRWL! SNURF!
À FAIRE.
NETTOYER AILE EST
DÉSINFECTER TOILETTES
ARROSER ROSERAIE
DÉBOUCHER FONTAINE
CIRER HALL D'ENTRÉE
NETTOYER GRENIER
REPEINDRE PORTE ÉTABLE
CATALOGUER BIBLIOTHÈQUE.
JE SAIS QUE TA MAÎTRESSE M'A LAISSÉ UNE LISTE DE CORVÉES, MAIS ELLE NE M'A PAS LAISSÉ À MANGER.
A-CHEL...
A-CHEL-RACHEL! ROUVE MOI.. À BLIE PAS
N'OUBLIE PAS! FAIS-MOI CONFIANCE! AARGH!
MAL EST INSOUMABLE.
ENV.
C'ÉTAIT BUJUE
MOI!
SON FANTÔME?
HMMM PTÊT.
TU AS PEUR?
NAAAON.
MOI NON PLUS!
MAIS POURQUOI PERDRE DU TEMPS À DISCUTER ALORS QU'IL Y A TANT À FAIRE...
...À L'EXTÉRIEUR.
À FAIRE
TULADI!
13

NUAGE NEUF.
AAAAHHH!
IL REVIENT A LUI
MAIS QU'EST-CE QUE
VOUS ÊTES AU QG DU RCX.
NOUS SOMMES MÉDECINS. NE VOUS AGITEZ PAS VOUS ÊTES BLESSÉ.
JE VAIS PAS ÊTRE LE SEUL.
CAPTAIN! ILS NE CHERCHENT QU'À VOUS AIDER
APPRENEZ À MAÎTRISER VOS HUMEURS
ELLES SONT DÉJÀ RESPONSABLES D'UNE TRAGÉDIE. ÇA SUFFIT!
MEGGAN!
QUE LUI AVEZ-VOUS FAIT?
PAS NOUS VOUS!
VOUS L'AVEZ FRAPPÉE.
NOTRE ÉQUIPE MÉDICALE EST LA MEILLEURE QUI SOIT... MAIS SON ÉTAT EST CRITIQUE EXTRÊMEMENT CRITIQUE.
ELLE AGONISE
MON DIEU! QU'AI-JE FAIT?
NOUS FAISONS LE MAXIMUM.

TOUT ÇA, C'EST PARCE QUE VOS CHERUBINS NOUS ONT ATTAQUÉS
C'EST VOTRE FAUTE !
NON, ILS AVAIENT ORDRE DE NE PAS ENGAGER LE "COMBAT". VOUS L'AVEZ FAIT LA VIOLENCE ME REPUGNE
.. MAIS SI VOUS TENEZ À SATISFAIRE VOTRE GOÛT PRONONCÉ DU PUGILAT, CES MESSIEURS S'Y PLIERONT SANS HÉSITATION
JE NE VOUS CONSEILLE PAS DE VOUS MESURER À EUX
VOS POUVOIRS DÉCLINENT. VOUS N'AVEZ AUCUNE CHANCE
45

C'EST À CAUSE DE VOUS QUE JE LES PERDS !
NON. À CAUSE D'UN ENNEMI COMMUN.
LEQUEL ?
J'ESPÈRE LE DÉCOUVRIR AVEC VOTRE AIDE.
POURQUOI VOUS N'AVEZ PAS ASSEZ DE MUSCLES, ICI ?
VOUS AVEZ DÉJÀ UNE ARMÉE À VOTRE DISPOSITION.
C'EST UNE NÉCESSITÉ.
NAGUÈRE, LA MENACE VENAIT DES ARMES NUCLÉAIRES AUJOURD'HUI, DES PARAHUMAINS. CETTE POPULATION A CONNU UNE CROISSANCE SIGNIFICATIVE.
VOUS CONNAISSEZ CET ANGE NOIR.
MAIS IL Y EN A BEAUCOUP D'AUTRES. KILLPOWER, MOTORMOUTH, LES CHEVALIERS DE PENDRAGON...
QUELLE SÉCURITÉ POUR NOTRE PAYS QUAND LES ÊTRES AGISSENT AU MÉPRIS DES LOIS ?
ILS DOIVENT RENDRE DES COMPTES.
À QUI ? VOUS ?!
AU GOUVERNEMENT !
QUEL RAPPORT AVEC LA PERTE DE MES POUVOIRS ?

VOUS ÊTES AFFLIGÉ D'UNE "DÉSTABILISATION GÉNÉTIQUE" COMME SOIXANTE-QUATRE DE NOS PENSIONNAIRES.
COMME MEGGAN, D'AILLEURS, CE QUI N'A FAIT QU'AGGRAVER SON ÉTAT
QUI EN EST RESPONSABLE ?

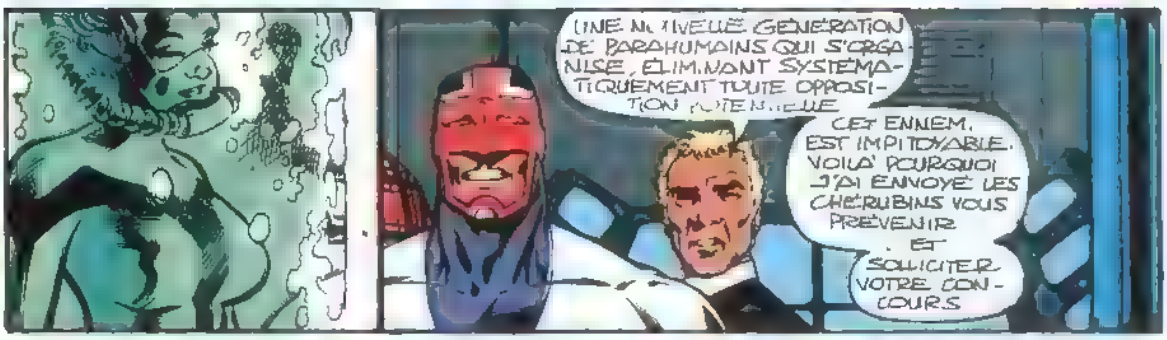
UNE NOUVELLE GÉNÉRATION DE PARAHUMAINS QUI S'ORGANISE, ÉLIMINANT SYSTÉMATIQUEMENT TOUTE OPPOSITION POTENTIELLE
CET ENNEMI EST IMPITOYABLE. VOILÀ POURQUOI J'AI ENVOYÉ LES CHÉRUBINS VOUS PRÉVENIR
ET SOLLICITER VOTRE CONCOURS

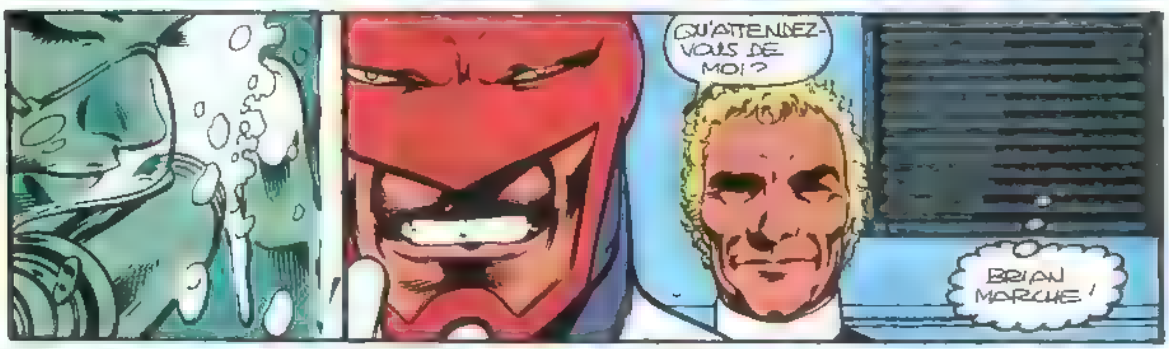
QU'ATTENDEZ-VOUS DE MOI ?
BRIAN MARCHE !

PETER EXPLOITE À SES FINS SON SENTIMENT DE CULPABILITÉ.
POURTANT, IL A SA PROPRE ARMÉE DE MUTANTS.

ILS NOUS ONT CAPTURÉS COMME UN RIEN. SI PETER AVAIT VOULU NOUS ÉLIMINER, CE SERAIT DÉJÀ FAIT ALORS POURQUOI ? JE PIGE PAS. TOUT CE QU'IL AVANCE EST PLAUSIBLE.
MAIS IL NOUS CACHE UN TRUC.

!!AHHH!
OH NON ! ÇA DEVAIT PAS FAIRE MAL !

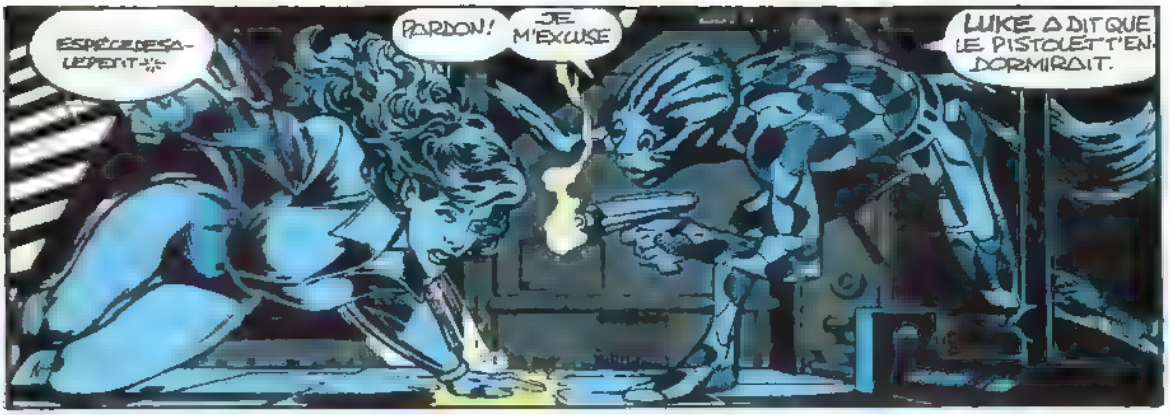
ESPÈCE DE SA-
LOPERIT !*
PARDON ! JE M'EXCUSE
LUKE A DIT QUE LE PISTOLET T'EN-
DORMIRAIT.

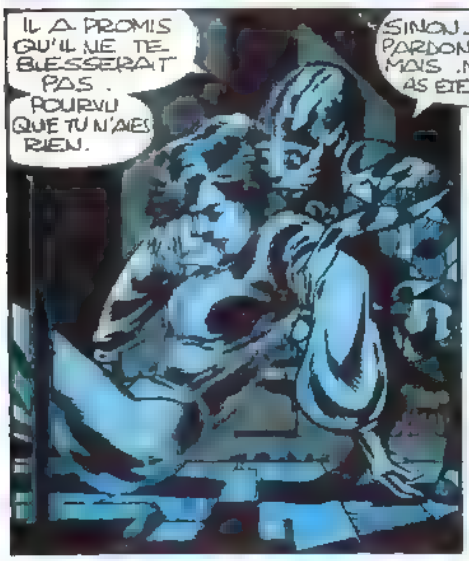
IL A PROMIS QU'IL NE TE BLESSERAIT PAS. POURVU QUE TU N'AIES RIEN.

SINON JE ME LE PARDONNERAIS JA-
MAIS. MÊME SI TU AS ÉTÉ MÉCHANTE
SI TU AVAIS ÉTÉ SAGE, LUKE NE M'AURAIT PAS EN-
VOYÉ.
ON EST BIEN, À NUAGE NEUF, NOUS LES TORNUS. EUH, LES PARA-HUMAINS. PETER DIT QU'ON EST SPÉCIAL, PAS TORDUS.

IL EST GENTIL, PETER, IL FAUT LUI OBÉIR
ÇA NE VA PAS, FURET ?

JE L'AI TROU-
VÉE, LUKE, MAIS LE P'STO-
LET LUI A FAIT DU MAL.
MAIS NON, ELLE N'EST QU'ÉTOURDIE

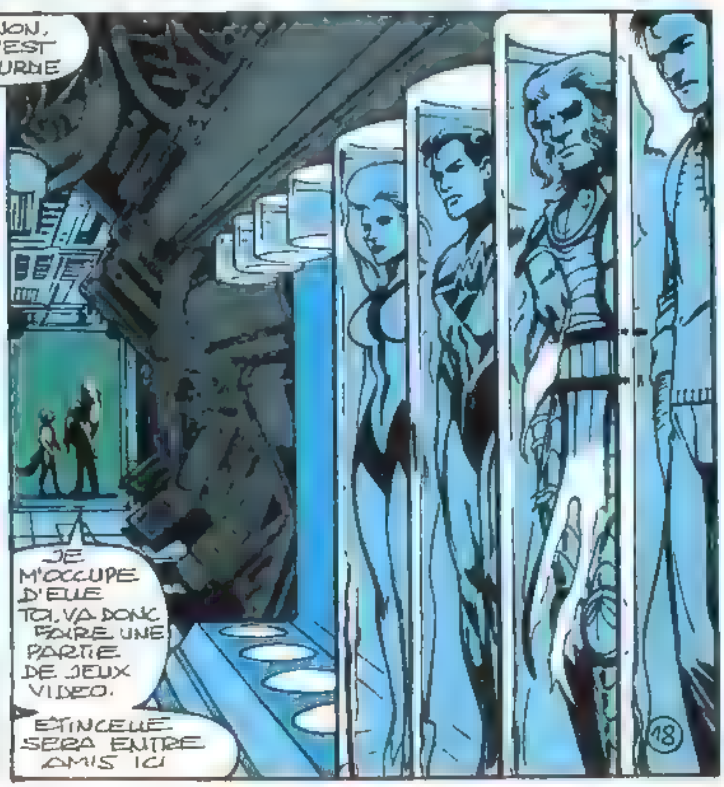
JE M'OCCUPE D'ELLE TOI, VA DONC FAIRE UNE PARTIE DE JEUX VIDÉO.
ÉTINCELLE SERA ENTRE AMIS ICI
18

CEPENDANT.
C'EST LOUCHE ! KITTY DEVRAIT ÊTRE DE RETOUR.
CYCLOPE PRÉTEND QUE, POUR UN CHEF, IL EST PLUS DIFFICILE D'ATTENDRE QUE DE PARTAGER LES DANGERS
CHE, KURT.
KITTY, DIEU MERCI ! ET TON ENTRAÎNEMENT ?
SUPER.
J'AI RATÉ QUELQUE CHOSE PENDANT MON ABSENCE ?
ÇA A MARCHÉ, KURT. J'AI LARGUÉ PARASITE ET J'AI FOUINÉ. C'EST DUR À DIRE, MAIS ON S'INQUIÉTAIT POUR RIEN
JE RCX CEUVRE POUR L'INTÉRÊT GÉNÉRAL ET POUR LES PARAHUMAINS
TOUT CE QU'A DIT PETER EST VRAI.
TU ES SÛRE ?
CERTAINE. J'AI EU ACCÈS À SON FICHIER PERSO.
CE TYPE EST UN SAINT. UN HÉROS DE GUERRE, UN CHAMPION DE LA JUSTICE, UN DÉFENSEUR DES FAIBLES.
C'EST SÛR QU'IL EST DANS LE BON CAMP.
JE N'AURAIS PAS DIT MIEUX MOI-MÊME

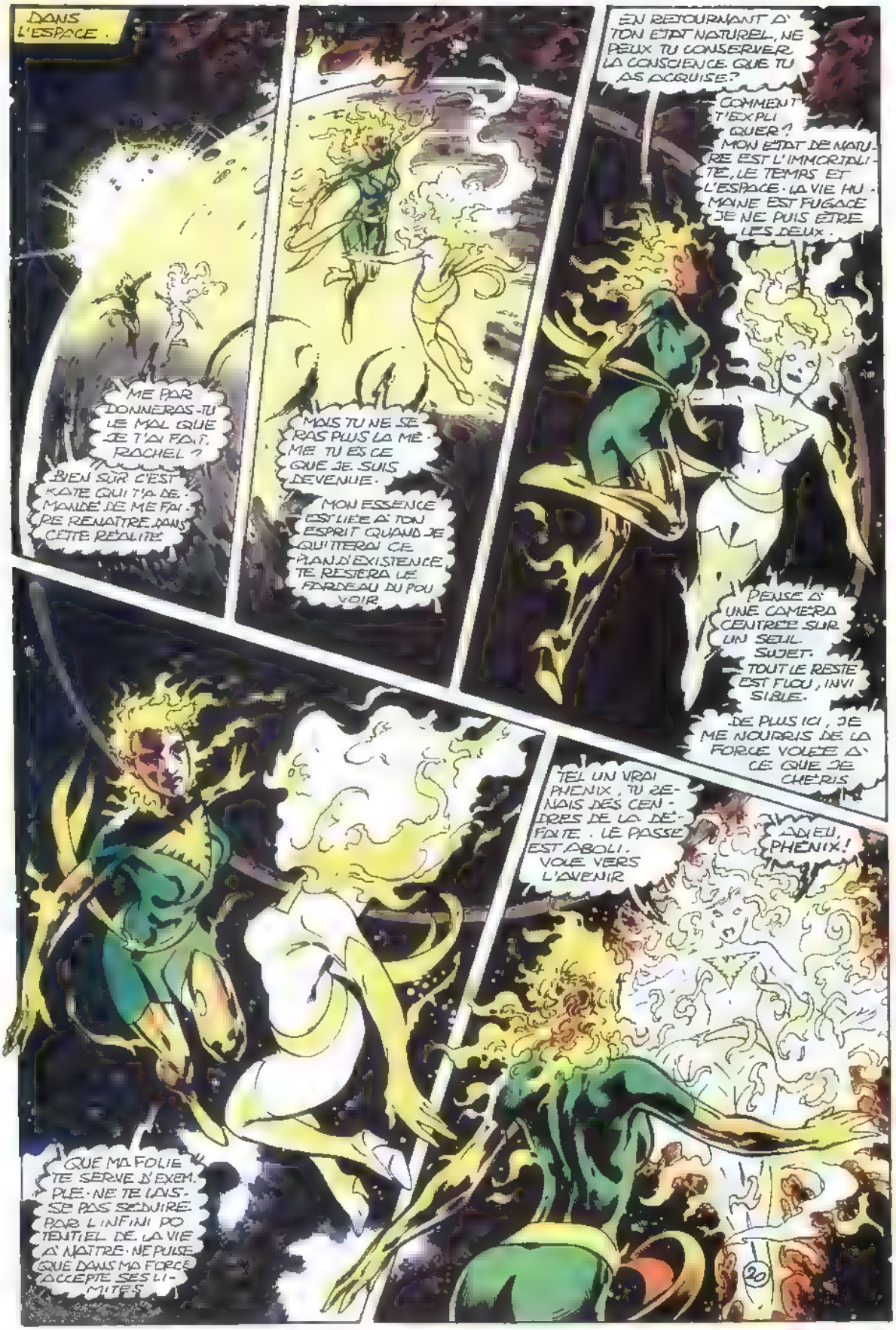
DANS L'ESPACE.
ME PARDONNERAS-TU LE MAL QUE JE T'AI FAIT, RACHEL ?
BIEN SÛR C'EST KATE QUI T'A DEMANDÉ DE ME FAIRE RENAÎTRE DANS CETTE RÉALITÉ
MAIS TU NE SERAS PLUS LA MÊME TU ES CE QUE JE SUIS DEVENUE.
MON ESSENCE EST LIÉE À TON ESPRIT QUAND JE QUITTERAI CE PLAN D'EXISTENCE, IL RESTERA UN FARDEAU DU POUVOIR
EN RETOURNANT À TON ÉTAT NATUREL, NE PEUX TU CONSERVER LA CONSCIENCE QUE TU AS ACQUISE ?
COMMENT T'EXPLIQUER ? MON ÉTAT DE NATURE EST L'IMMORTALITÉ, LE TEMPS ET L'ESPACE. LA VIE HUMAINE EST FUGACE JE NE PUIS ÊTRE LES DEUX.
PENSE À UNE CAMÉRA CENTRÉE SUR UN SEUL SUJET. TOUT LE RESTE EST FLOU, INVISIBLE.
DE PLUS ICI, JE ME NOURRIS DE LA FORCE VOLÉE À CE QUE JE CHÉRIS
TEL UN VRAI PHÉNIX, TU RENAIS DES CENDRES DE LA DÉFAITE. LE PASSÉ EST ABOLI. VOUE VERS L'AVENIR
AH EH, PHÉNIX !
QUE MA FOLIE TE SERVE D'EXEMPLE. NE TE LAISSE PAS SÉDUIRE PAR L'INFINI POTENTIEL DE LA VIE À NAÎTRE. NE PUISE QUE DANS MA FORCE ACCEPTE SES LIMITES
20

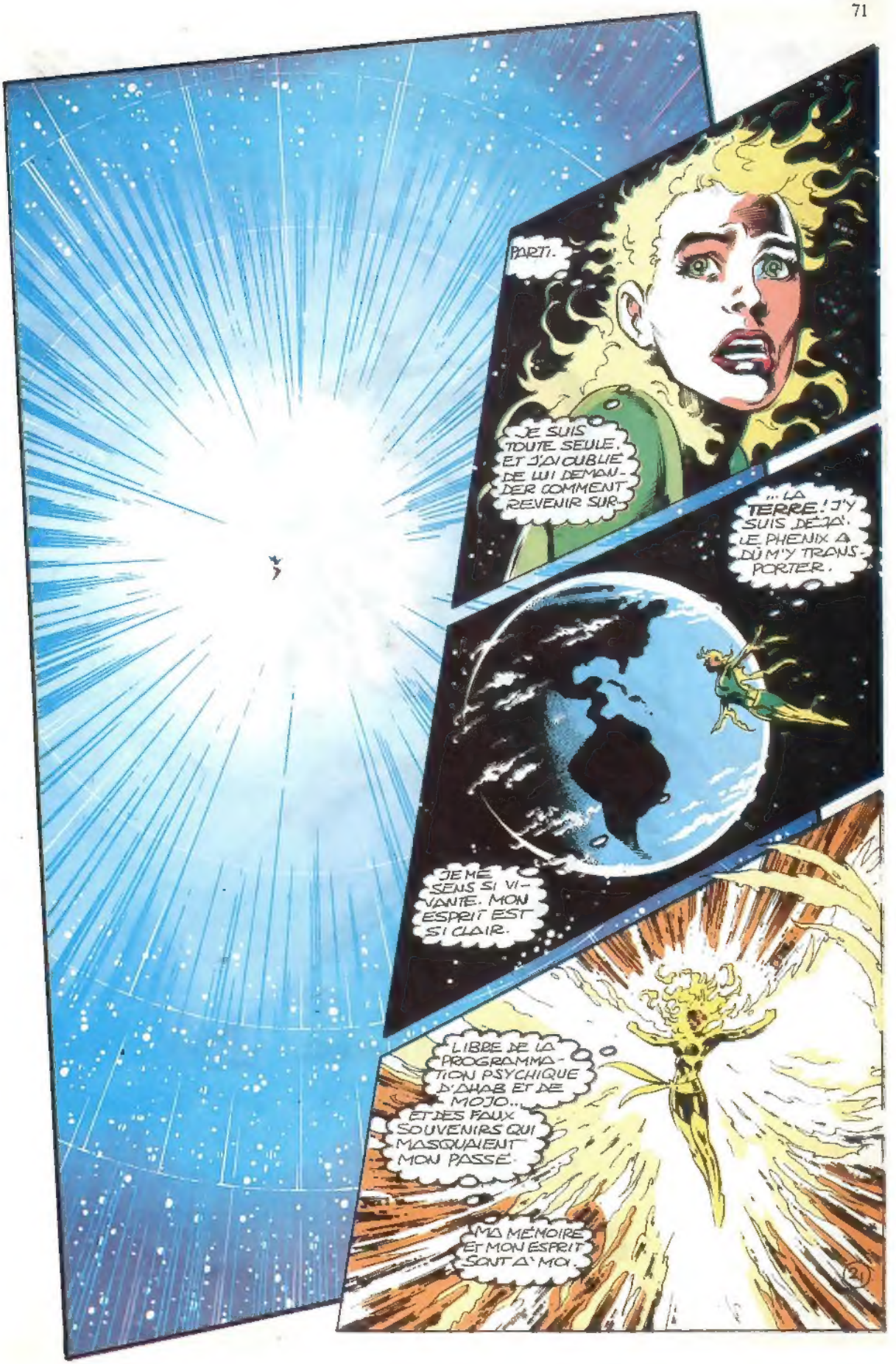
PARTI.
JE SUIS TOUTE SEULE. ET J'AI OUBLIÉ DE LUI DEMANDER COMMENT REVENIR SUR...
...LA TERRE ! J'Y SUIS DÉJÀ. LE PHENIX A DÛ M'Y TRANSPORTER.
JE ME SENS SI VIVANTE. MON ESPRIT EST SI CLAIR.
LIBRE DE LA PROGRAMMATION PSYCHIQUE D'AHAB ET DE MOJO...
ET DES FAUX SOUVENIRS QUI MASQUAIENT MON PASSÉ.
MA MÉMOIRE ET MON ESPRIT SONT À MOI.

POUR LA PREMIÈRE FOIS DE MA VIE, JE SAIS QUI JE SUIS!
DANS UN MOIS: MENSONGES & VÉRITÉS!
22

L'Araignée affronte
les "Chiens Fous" d'un médecin
qui ne l'est pas moins...
et aussi un autre adversaire
de choc : **le Punisher !**
SPIDER-MAN 10 :
en vente dès mars !

Cable
assailli par son passé
mais aussi par
le **Front de Libération**
Mutant !
C'est dans le **R.C.M.**
CABLE,
signé Nicieza !
En vente
dès maintenant
dans vos kiosques !

Les super-héros s'éclatent dans NOVA NEW LOOK qui complète, avec TITANS et STRANGE, le trio des grands formats!

L 3992 - 181 - 17,00 F

SEMIC FRANCE - 26 rue de la Gare - Case postale 523 - 69527 LYON CEDEX 09 - Comité de direction : H. Reinvaldt - J.H. Notarangelo - G. Lavoillotte. Directeur de publication : Henrick Reinvaldt. Imprimerie ROTOLITO LOMBARDA - MILAN - 735/181 M.L.P. - Loi n. 49.956 du 16 juillet 1949 sur les publications destinées à la jeunesse. N. Comm. P.P.A.P. 57835. Dép. lég. C. 222, 5 février 1994.